Arredamento

b·m·p
ITALIAN BEAUTY HAIR DESIGN ®

ITALIAN BEAUTY HAIR DESIGN®

BMP Italian Beauty Hair Design, azienda leader nella produzione di attrezzature per parrucchieri, con sede a Scandiano in provincia di Reggio Emilia, ha iniziato la sua attività dal 1979 ampliando negli anni il suo catalogo che ora comprende un'ampia gamma di articoli per parrucchieri ed estetisti. La produzione è divisa in 3 linee: **elettrici, arredamento ed estetica.**

La forza degli articoli **BMP** risiede nell'utilizzo di tecnologie avanzate con una particolare attenzione rivolta alla sicurezza, al risparmio energetico e alla durata. La gamma di prodotti **BMP** è proposta in differenti forme e colori, in modo che tutti i saloni di bellezza possano trovare l'articolo adatto a personalizzare il proprio ambiente.

BMP investe da sempre nella realizzazione di soluzioni innovative orientate alla semplificazione del lavoro e alla soddisfazione del cliente finale ed è anche per questo che le vendite si sono sviluppate costantemente in Europa, Australia, Nuova Zelanda, Medio Oriente, Africa e ultimamente anche nel mercato U.S.A ed Est Europeo.

***BMP** Italian Beauty Hair Design has been a leading company in the production of equipments for hairdressers since 1979. Its headquarters is in Scandiano, in the province of Reggio Emilia, Italy.*
The company's catalogue has expanded over the years and now includes a wide range of articles for hairdressers and beauticians, which is divided into 3 lines: ***electrical equipment, furniture and beauty items.***

*The strong point of **BMP**'s products is their advanced technology, with special attention paid to safety, energy efficiency and durability. The **BMP** product line is offered in different shapes and colors so that any beauty salon can find the perfect items for customizing the work setting.*

***BMP** has consistently invested in the development of innovative solutions that make work easier but satisfy the final customer. That's why sales have constantly grown in Europe, Australia, New Zealand, the Middle East, Africa and, recently, on markets in the US and Eastern Europe.*

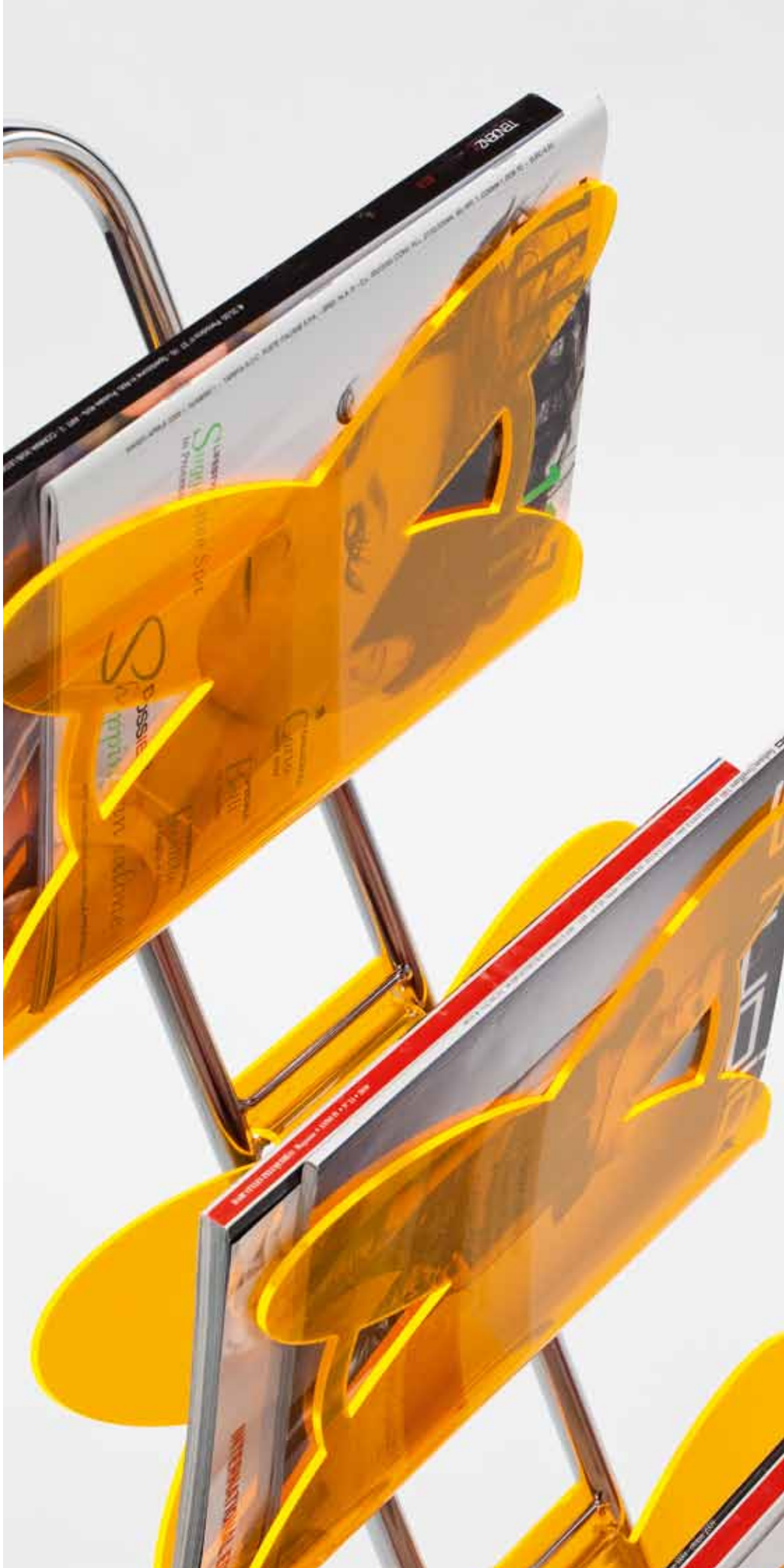

ASTRAL
996

Descrizione - *Description*

Lavaggio studiato appositamente per garantire il massimo comfort d'utilizzo sia al parrucchiere sia al cliente stesso. Infatti, è dotato di un ampio e profondo lavandino in ceramica, basculante e regolabile in altezza.

Il lavandino, in porcellana bianca è completo di piano portabottiglie, miscelatore, doccetta, guarnizione salva goccia e griglia ferma capelli.

La struttura interna è in metallo verniciato. La struttura esterna, invece, è in materiale plastico.

ASTRAL viene fornito di serie con la poltrona GINGER 744.

È disponibile la versione a 1 - 2 - 3 posti, completa di divisorio portaoggetti.

Washing unit specially designed for maximum ease of use by both hairdresser and customer. Equipped with a wide, deep, tiltable ceramic basin with adjustable height.

The washbasin, in white porcelain, comes complete with bottle holder, mixing valve, shower head, non-drip edge and hair retention grill.

The internal frame is in enamelled metal. The external frame is in plastic. The GINGER 744 chair is supplied with ***ASTRAL*** *as standard equipment.*

Available in 1 - 2 - 3 seat models, complete with divider/ storage area.

Dimensioni
Dimensions

Larghezza 67 cm - *Width 67 cm*
Profondità 118 cm - *Depth 118 cm*
Altezza Min. 94 cm - Altezza Max 104 cm
Min. Height 94 cm - Max. Height 104 cm

Colori di serie telaio
Frame colors

Bianco
White

Colori di serie poltrona
Chair colors

Vedere campionario skai - *See skai samples*

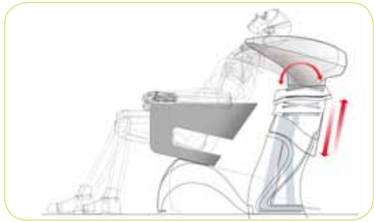

SAMUEL
995

Descrizione - *Description*

Lavaggio dotato di un ampio e profondo lavandino in ceramica, basculante e regolabile in altezza.

Il lavandino, in porcellana bianca o nera, è completo di piano portabottiglie, miscelatore, doccetta, guarnizione salva goccia e griglia ferma capelli.

La struttura interna è in metallo verniciato. La struttura esterna, invece, è in materiale plastico ed è dotata di un vano portabottiglie.

SAMUEL viene fornito di serie con la poltrona VALENTINA 753. La poltrona ha rivestimenti in skai e braccioli in acciaio cromato.

È disponibile la versione a 1 - 2 - 3 posti, completa di divisorio portaoggetti.

Washing unit equipped with a wide, deep, tiltable ceramic basin with adjustable height.

The washbasin, in white or black porcelain, comes complete with bottle holder, mixing valve, shower head, non-drip edge and hair retention grill.

The internal frame is in enamelled metal. The external frame is in plastic and has a bottle compartment.

*The VALENTINA 753 chair is supplied with **SAMUEL** as standard equipment. The chair is available with skai upholstery and armrests in chromed steel.*

Available in 1 - 2 - 3 seat models, complete with divider/ storage area.

Dimensioni
Dimensions

Larghezza 55 cm - *Width 55 cm*
Profondità 115 cm - *Depth 115 cm*
Altezza Min. 92 cm - Altezza Max 104 cm
Min. Height 92 cm - Max. Height 104 cm

Colori di serie telaio
Frame colors

Bianco - Grigio metallizzato
White - Matellic Gray

Colori di serie poltrona
Chair colors

Vedere campionario skai - *See skai samples*

SAMUEL 995 con poltrona WOLLY 754
SAMUEL 995 with chair WOLLY 754

SAMUEL 995 con poltrona CREA 729
SAMUEL 995 with chair CREA 729

STAR
975

Descrizione - *Description*

Lavaggio con ampio e profondo lavandino basculante.La struttura portante è in metallo zincato e verniciato, e il piano sottolavello è in materiale plastico.

Il lavandino, in porcellana bianca o nera, è dotato di piano portabottiglie, miscelatore, doccetta e griglia ferma capelli. **STAR** viene fornito di serie con la poltrona PAOLA 732, equipaggiata con poggiagamba estraibile.

È disponibile la versione a 1 - 2 - 3 posti, completa di divisorio portaoggetti.
È disponibile la versione con struttura portante in acciaio inox.

Washing unit with a large, deep, tilting basin. The frame is made of enamelled galvanized metal and the shelf under the basin is in plastic.

The washbasin, in white or black porcelain, comes complete with bottle shelf, mixing valve, shower head and hair retention grill.

The PAOLA 732 chair with removable footrest is supplied as standard equipment with ***STAR****.*

Available in 1 - 2 - 3 seat models, complete with divider/storage area.
Also available with a stainless steel frame.

Dimensioni - *Dimensions*

L 72 P 115 H 95 cm - *W 72 D 115 H 95 cm*

Colori di serie telaio - *Frame colors*

Bianco - Nero - Grigio metallizzato - *White - Black - Metallic Gray*

Colori di serie poltrona - *Chair colors*

Vedere campionario skai - *See skai samples*

SPACE
990

Descrizione - *Description*

Lavaggio costituito da ampio e profondo lavandino basculante. La struttura portante è in metallo zincato e verniciato e il piano sottolavello è in materiale plastico.

La struttura è dotata di due vani portasalviette e portabottiglie.
Il lavandino, disponibile in porcellana bianca o nera, è completo di piano portabottiglie, miscelatore, doccetta e griglia ferma capelli.

Il lavaggio **SPACE** viene fornito di serie con poltrona CUBO 725.

È disponibile la versione a 1 - 2 - 3 posti.
È disponibile la versione con struttura portante in acciaio inox.

Washing unit consisting of a wide, deep tilting basin. The frame is made of enamelled galvanized metal and the shelf under the basin is in plastic.

The frame is equipped with towel and bottle compartments.

The washbasin, in white or black porcelain, comes complete with bottle shelf, mixing valve, shower head and hair retention grill.

The CUBE 725 chair is supplied with the ***SPACE*** *washing unit as standard equipment.*
Available in 1 - 2 - 3 seat models.
Also available with a stainless steel frame.

Dimensioni - *Dimensions*

L 80 P 115 H 95 cm - *W 80 D 115 H 95 cm*

Colori di serie telaio - *Frame colors*

Bianco - Nero - Grigio metallizzato - *White - Black - Metallic Gray*

Colori di serie poltrona - *Chair colors*

Vedere campionario skai - *See skai samples*

FANTASY
788

Descrizione - *Description*

Lavaggio costituito da ampio e profondo lavandino basculante.
La struttura portante è in metallo zincato e verniciato, la base è in metallo rivestito in materiale plastico e il piano sottolavello è in materiale plastico.

Il lavandino, disponibile in porcellana bianca o nera, è completo di piano portabottiglie, miscelatore, doccetta e griglia ferma capelli.
FANTASY viene fornito di serie con la poltrona ALEXA 715, dotata di schienale reclinabile con pompa a gas.
È disponibile la versione a 1 - 2 - 3 posti, completa di divisorio portaoggetti.

Washing unit consisting of a wide, deep tilting basin.
The frame is made of enamelled galvanized metal and the shelf under the basin is in plastic.

The washbasin, in white or black porcelain, comes complete with bottle shelf, mixing valve, shower head and hair retention grill.
The ALEXA 715 chair, equipped with reclining backrest with gas pump, is supplied with ***FANTASY*** *as standard equipment.*
Available in 1 - 2 - 3 seat models, complete with divider/storage area.

Dimensioni - *Dimensions*

L 60 P 125 H 95 cm - *W 60 D 125 H 95 cm*

Colori di serie telaio - *Frame colors*

Nero - Grigio metallizzato - *Black - Metallic Gray*

Colori di serie poltrona - *Chair colors*

Vedere campionario skai - *See skai samples*

GLAM poltrona scorrevole - *sliding chair*
966

Descrizione - *Description*

Lavaggio costituito da ampio e profondo lavandino basculante.
La struttura portante è in metallo zincato e verniciato e il piano sottolavello è in materiale plastico.

Il lavandino, disponibile in porcellana bianca o nera, è completo di piano portabottiglie, miscelatore, doccetta e griglia ferma capelli.
GLAM viene fornito di serie con la poltrona WOLLY 754, dotata di schienale basculante e seduta scorrevole.
È disponibile la versione a 1 - 2 - 3 posti, completa di divisorio portaoggetti,
È disponibile la versione con struttura portante in acciaio inox.

Washing unit with a wide, deep tilting basin.
The frame is made of enamelled galvanized metal and the shelf under the basin is in plastic.

The washbasin, in white or black porcelain, comes complete with bottle shelf, mixing valve, shower head and hair retention grill.
The WOLLY 754 chair with tilting backrest and sliding seat is supplied with ***GLAM*** *as standard equipment.*
Available in 1 - 2 - 3 seat models, complete with divider/storage area. Also available with a stainless steel frame.

Dimensioni - *Dimensions*

L 60 P 115 H 95 cm - *W 60 D 115 H 95 cm*

Colori di serie telaio - *Frame colors*

Bianco - Nero - Grigio metallizzato - *White - Black - Metallic Gray*

Colori di serie poltrona - *Chair colors*

Vedere campionario skai - *See skai samples*

POLARIS
965

Descrizione - *Description*

Lavaggio con ampio e profondo lavandino basculante. La struttura portante è in metallo zincato e verniciato, e il piano sottolavello è in materiale plastico.

Il lavandino, in porcellana bianca o nera, è dotato di piano portabottiglie, miscelatore, doccetta e griglia ferma capelli. **POLARIS** viene fornito di serie con la poltrona ELISA 718.

È disponibile la versione a 1 - 2 - 3 posti, completa di divisorio portaoggetti. È disponibile la versione con struttura portante in acciaio inox.

Washing unit consisting of a wide, deep, tilting basin.

The frame is made of enamelled galvanized metal and the shelf under the basin is in plastic.

The washbasin, in white or black porcelain, comes complete with bottle shelf, mixing valve, shower head and hair retention grill. The ELISA 718 chair is supplied with ***POLARIS*** *as standard equipment.*

Available in 1 - 2 - 3 seat models, complete with divider/storage area. Also available with a stainless steel frame.

Dimensioni - *Dimensions*

L 60 P 115 H 95 cm - *W 60 D 115 H 95 cm*

Colori di serie telaio - *Frame colors*

Bianco - Nero - Grigio metallizzato - *White - Black - Metallic Gray*

Colori di serie poltrona - *Chair colors*

Vedere campionario skai - *See skai samples*

LUNA
960

Descrizione - *Description*

Lavaggio con lavandino basculante in ceramica bianca o nera, completo di miscelatore e doccetta. La struttura portante è in metallo zincato e verniciato, e il piano sottolavello è in materiale plastico.

LUNA viene fornito di serie con la poltrona DULSE 717.

È disponibile la versione a 1 - 2 - 3 posti, completa di divisorio portaoggetti. È disponibile la versione con struttura portante in acciaio inox.

Washing unit with tilting white or black ceramic basin, complete with mixing valve and shower head. The frame is made of enamelled galvanized metal and the shelf under the basin is in plastic .

The DULSE 717 chair is supplied with ***LUNA*** *as standard equipment.*

Available in 1 - 2 - 3 seat models, complete with divider/storage area. Also available with a stainless steel frame.

Dimensioni - *Dimensions*

L 60 P 115 H 95 cm - *W 60 D 115 H 95 cm*

Colori di serie telaio - *Frame colors*

Bianco - Nero - Grigio metallizzato - *White - Black - Metallic Gray*

Colori di serie poltrona - *Chair colors*

Vedere campionario skai - *See skai samples*

CREATYV
999

Descrizione - *Description*

Lavaggio con ampio lavandino basculante. La struttura interna è in metallo verniciato, la struttura esterna e il piano sottolavello sono in materiale plastico.

La struttura dispone di un vano portabottiglie integrato. Il lavandino, disponibile in porcellana bianca o nera, è dotato di piano portabottiglie, miscelatore, doccetta e griglia ferma capelli.

CREATYV viene fornito di serie con la poltrona CREA 729.

È disponibile la versione a 1 - 2 - 3 posti, completa di divisorio portaoggetti.

Washing unit with large tilting basin. The internal frame is in enamelled metal and the exterior frame and the shelf under the basin are in plastic.

The structure features a built-in bottle compartment. The washbasin, in white or black porcelain, comes complete with bottle shelf, mixing valve, shower head and hair retention grill.

The CREA 729 chair is supplied with ***CREATYV*** *as standard equipment. Available in 1 - 2 - 3 seat models, complete with divider/storage area.*

Dimensioni - *Dimensions*

L 55 P 110 H 97 cm - *W 55 D 110 H 97 cm*

Colori di serie telaio - *Frame colors*

Nero - Grigio metallizzato - *Black - Metallic Gray*

Colori di serie poltrona - *Chair colors*

Vedere campionario skai - *See skai samples*

TYV
99

Descrizione - *Description*

Lavaggio solo colonna con ampio e profondo lavandino basculante. La struttura portante è in metallo zincato e verniciato, e il piano sottolavello è in materiale plastico.

La struttura dispone di un vano portabottiglie integrato. Il lavandino, di porcellana bianca o nera, è dotato di piano portabottiglie, miscelatore, doccetta e griglia ferma capelli.

È disponibile la versione a 1 - 2 - 3 posti, completa di divisorio portaoggetti.

Washing column only, with wide, deep tilting basin. The frame is made of enamelled galvanized metal and the shelf under the basin is in plastic.

The frame comes complete with bottle compartment.

The washbasin, in white or black porcelain, is complete with bottle shelf, mixing valve, shower head and hair retention grill.
Available in 1 - 2 - 3 seat models, complete with divider/storage area.

Dimensioni - *Dimensions*

L 55 P 65 H 97 cm - *W 55 D 65 H 97 cm*

Colori di serie telaio - *Frame colors*

Nero - Grigio metallizzato - *Black - Metallic Gray*

Colori di serie poltrona- *Chair colors*

Vedere campionario skai - *See skai samples*

ANTARES
928

Descrizione - *Description*

Lavaggio con lavandino basculante in porcellana bianca o nera: è dotato di miscelatore e doccetta. La struttura portante è in metallo zincato e verniciato, e il piano sottolavello è in materiale plastico.

ANTARES viene fornito di serie con la poltrona BETTI 705.

È disponibile la versione a 1 - 2 - 3 posti, completa di divisorio portaoggetti.

Washing unit with tilting white or black porcelain basin, equipped with a mixing valve and shower head. The frame is made of enamelled galvanized metal and the shelf under the basin is in plastic.

The BETTI 705 chair is supplied with ***ANTARES*** *as standard equipment.*

Available in 1 - 2 - 3 seat models, complete with divider/storage area.

Dimensioni
Dimensions

L 60 P 115 H 93 cm
W 60 D 115 H 93 cm

Colori di serie telaio
Frame colors

Bianco - Nero - Grigio metallizzato
White - Black - Metallic Gray

Colori di serie poltrona
Chair colors

Vedere campionario skai
See skai samples

EXAGON LUX
926

Descrizione - *Description*

Lavaggio con lavandino basculante in porcellana bianca o nera, dotato di miscelatore e doccetta. La struttura portante è in metallo zincato e verniciato, la base è in poliuretano e il piano sottolavello è in materiale plastico.

EXAGON LUX viene fornito di serie con la poltrona VALERIA 730.

È disponibile la versione a 1 - 2 - 3 posti, completa di divisorio portaoggetti.

Washing unit with tilting white or black porcelain basin, equipped with mixing valve and shower head. The frame is made of enamelled galvanized metal, the base is in polyurethane and the shelf under the basin is made of plastic.

The VALERIA 730 chair is supplied with ***EXAGON LUX*** *as standard equipment.*

Available in 1 - 2 - 3 seat models, complete with divider/storage area.

Dimensioni
Dimensions

L 55 P 110 H 97 cm
W 55 D 110 H 97 cm

Colori di serie telaio
Frame colors

Bianco - Nero - Grigio metallizzato
White - Black - Metallic Gray

Colori di serie poltrona
Chair colors

Vedere campionario skai
See skai samples

EXAGON
925

Descrizione - *Description*

Lavaggio con lavandino basculante in plastica nera, dotato di miscelatore e doccetta. La struttura portante è in metallo zincato e verniciato e il piano sottolavello è in materiale plastico.

EXAGON viene fornito di serie con la poltrona BETTI 705.

È disponibile la versione a 1 - 2 - 3 posti, completa di divisorio portaoggetti.

Washing unit with tilting white or black porcelain basin, equipped with a mixing valve and shower head. The frame is made of enamelled galvanized metal and the shelf under the basin is in plastic.

The BETTI 705 chair is supplied with ***EXAGON*** *as standard equipment.*

Available in 1 - 2 - 3 seat models, complete with divider/storage area.

Dimensioni
Dimensions

L 55 P 110 H 97 cm
W 55 D 110 H 97 cm

Colori di serie telaio
Frame colors

Bianco - Nero - Grigio metallizzato
White - Black - Metallic Gray

Colori di serie poltrona
Chair colors

Vedere campionario skai
See skai samples

JOKER
260

Descrizione - *Description*

Lavatesta basculante e regolabile in altezza, realizzato in materiale plastico. È dotato di miscelatore, doccetta e scarico.

Viene fornito completo di tubo di scarico e asta regolabile in altezza.

La base, in PVC nero, è assemblabile.

Tilting hair wash basin in plastic with adjustable height. Equipped with a mixing valve, shower and drain.

Comes complete with hose and adjustable shaft.

The base, in black PVC, can be disassembled.

Dimensioni: L 60 P 60 H 80 - 112 cm
Dimensions: W 60 D 60 H 80 - 112 cm

Colore Nero - *Color Black*

LAVATESTA
250

Descrizione - *Description*

Lavatesta in plastica, snodato e regolabile in altezza. La base, in materiale plastico nero, è assemblabile.

È anche disponibile la versione con lavatesta fisso, non snodato.

Articulated hair wash basin in plastic with adjustable height. The base, in black PVC, can be disassembled.

Also available in a version with a fixed, non-articulated basin.

Dimensioni: L 45 P 50 H 78 -112 cm
Dimensions: W 45 D 50 H 78 -112 cm

Colore Nero - *Color Black*

LAVATESTA
254

Descrizione - *Description*

Lavatesta a scivolo con snodo, completo di attacco per poltrona da barbiere per uomo. È realizzato in materiale plastico.

Articulated hair wash slide in plastic, complete with barber chair connection.

Dimensioni: L 60 P 115 H 95 cm
Dimensions: W 60 D 115 H 95 cm

Colore Nero - *Color Black*

06950

Descrizione - *Description*

Salvacollo - *Neck protection for washing group*

SERBATOIO
06 254

Descrizione - *Description*

Serbatoio per lavatesta a piede mod. 250
Tank for model 250 free-standing hair wash basin.

Dimensioni - *Dimensions:* Ø 22 H 47 cm
Colore Nero - *Color Black*

OLIVIA
746

Descrizione - *Description*

Poltrona girevole caratterizzata da angoli smussati e forme avvolgenti.

È completa di pompa a gas cromata e base rotonda in acciaio inox. Presenta una struttura in legno e un'imbottitura in poliuretano espanso.

Con maggiorazione di prezzo é disponibile la pompa idraulica.

Swivel chair with rounded corners and a cozy shape.

Comes complete with a chromed gas pump and a round stainless steel base. The wood frame is padded with polyurethane foam.

Hydraulic pump is available at extra cost.

Dimensioni
Dimensions

Larghezza 66 cm - *Width 66 cm*
Profondità 51 cm - *Depth 51 cm*
Altezza 40-52 cm - *Height 40-52 cm*

Colori - *Colors*

Vedere campionario skai - *See skai samples*

GINGER
744

Descrizione - *Description*

Poltrona girevole caratterizzata da angoli smussati e forme avvolgenti. È completa di pompa a gas cromata e base quadrata in acciaio inox.

Presenta una struttura in acciaio e un'imbottitura in poliuretano espanso.

Con maggiorazione di prezzo é disponibile la pompa idraulica.

Swivel chair with rounded corners and a cozy design. Seat is supplied with a square stainless steel base and a chromed gas pump.

Equipped with a stainless frame with polyurethane foam padding.

Hydraulic pump is available at extra cost.

Dimensioni
Dimensions

Larghezza 67 cm - *Width 67 cm*
Profondità 63 cm - *Depth 63 cm*
Altezza 50-62 cm - *Height 50-62 cm*

Colori - *Colors*

Vedere campionario skai - *See skai samples*

LULU
704

Descrizione - *Description*

La comoda seduta è resa ancora più confortevole dal cuscino imbottito rivestito in skai colorato, adatto per conferire un tocco di vivacità e un carattere ancor più deciso e personale ai saloni di bellezza.

Viene fornita di serie con pompa a gas e base a cinque razze in nylon nero.

Con maggiorazione di prezzo é disponibile la pompa idraulica.

The seat becomes more attractive thanks to an upholstered cushion covered by cool skai. This version gives brightness and character to the beauty salon interiors.

A chromed gas pump and five-spoke black nylon base are standard equipment.

Hydraulic pump is available at extra cost.

Dimensioni
Dimensions

Larghezza 60 cm - *Width 60 cm*
Profondità 43 cm - *Depth 43 cm*
Altezza 46-58 cm - *Height 46-58 cm*

Colori cuscino - *Cushion colors*

Vedere campionario skai - *See skai samples*

CUBO
725

Descrizione - *Description*

Poltrona girevole caratterizzata da angoli smussati e forme avvolgenti. È completa di pompa a gas cromata e base quadrata in acciaio inox.

Presenta una struttura in legno e un'imbottitura in poliuretano espanso. Ha il vantaggio di essere facile e comoda da pulire, grazie alla presenza di fessure laterali.

Con maggiorazione di prezzo é disponibile la pompa idraulica.

Swivel chair with rounded corners and a cozy design. Supplied complete with a square stainless steel base and a chromed gas pump.

Equipped with a wooden frame with polyurethane foam padding. Easy and convenient to clean, thanks to the gaps around the sides.

Hydraulic pump is available at extra cost.

Dimensioni - *Dimensions*

L 66 P 62 H 46-58 cm - *W 66 D 62 H* 46-58 cm

Colori - *Colors*

Vedere campionario skai - *See skai samples*

MASINA
000

Descrizione - *Description*

Poltrona girevole caratterizzata da linee eleganti e avvolgenti.

Presenta una struttura in acciaio e un'imbottitura in poliuretano espanso. La seduta è fornita completa di base quadrata in acciaio inox e pompa a gas cromata.

Con maggiorazione di prezzo é disponibile la pompa idraulica.

Swivel chair with a sleek, cozy design.

Features a stainless frame and polyurethane foam padding.

Seat is supplied with a square stainless steel base and a chromed gas pump.

Hydraulic pump is available at extra cost.

Dimensioni - *Dimensions*

L 60 P 56 H 50-62 cm - *W 60 D 56 H* 50-62 cm

Colori - *Colors*

Vedere campionario skai - *See skai samples*

MISS
733

Descrizione - *Description*

Poltrona girevole caratterizzate da linee avvolgenti, complete di pompa a gas cromata e base quadrata in acciaio inox.

Presenta una struttura in legno e un'imbottitura in poliuretano espanso.

Fa parte della serie MISS anche la poltrona **PAOLA** senza poggiatesta.

Swivel chairs with a cozy design, complete with a square stainless steel base and a chromed gas pump.

*The **PAOLA** chair without a head rest is also part of the **MISS** line.*

Hydraulic pump is available at extra cost

Dimensioni - *Dimensions*

L 72 P 65 H 50-62 cm - *W 72 D 65 H 50-62 cm*

Colori - *Colors*

Vedere campionario skai - *See skai samples*

PAOLA
732

Dimensioni - *Dimensions*

L 72 P 65 H 50-62 cm - *W 72 D 65 H 50-62 cm*

Colori - *Colors*

Vedere campionario skai - *See skai samples*

ARIEL
752

Descrizione - *Description*

Poltrona girevole molto confortevole grazie alle sue forme arrotondate.
La struttura è in acciaio e l'imbottitura in poliuretano espanso.

È completa di base rotonda in acciaio inox e di pompa idraulica cromata.

Very comfortable swivel chair with a rounded design.

Equipped with a stainless frame with polyurethane foam padding.

Chair comes complete with a round stainless steel base and chromed hydraulic pump.

Dimensioni - *Dimensions*

L 73 P 65 H 40-51 cm - *W 73 D 65 H 40-51 cm*

Colori - *Colors*

Vedere campionario skai - *See skai samples*

BURBA
735

Descrizione - *Description*

Poltrona girevole dalle linee arrotondate. Viene fornita di serie con pompa a gas e base a cinque razze in nylon nero.
Presenta una struttura in acciaio e un'imbottitura in poliuretano espanso.

Con maggiorazione di prezzo é disponibile la pompa idraulica.

Swivel chair with a rounded look. Supplied with a gas pump and a five-spoke black nylon base. The stainless frame is padded with polyurethane foam.

Hydraulic pump is available at extra cost.

Dimensioni - *Dimensions*

L 78 P 64 H 50-62 cm - *W 78 D 64 H 50-62 cm*

Colori - *Colors*

Vedere campionario skai - *See skai samples*

AURA
736

Descrizione - *Description*

Poltrona girevole realizzata completamente in plexiglas.

Il design e il materiale che la compone le conferiscono un aspetto pratico e leggero.

Viene fornita di serie con pompa a gas cromata e base a cinque razze in nylon nero.

Con maggiorazione di prezzo é disponibile la pompa idraulica.

Swivel chair exclusively made of Plexiglas.

The design and material it is made of give it a light, practical appearance.

A chromed gas pump and five-spoke black nylon base are standard equipment.

Hydraulic pump is available at extra cost.

Dimensioni - *Dimensions*

L 57 P 52 H 50-62 cm - *W 57 D 52 H 50-62 cm*

Colori - *Colors*

Trasparente neutro - *neutral Transparent*

KUADRA
737

Descrizione - *Description*

Poltrona girevole dotata di schienale in plexiglas trasparente, di braccioli cromati e di imbottitura in poliuretano espanso rivestito in skai.

Viene fornita di serie con pompa a gas e base a cinque razze in nylon nero.

Con maggiorazione di prezzo é disponibile la pompa idraulica.

Swivel chair with clear Plexiglas backrest, chromed armrests, and skai upholstery with polyurethane foam padding.

A chromed gas pump and five-spoke black nylon base are standard equipment.

Hydraulic pump is available at extra cost.

Dimensioni - *Dimensions*

L 51 P 47 H 50-62 cm - *W 51 D 47 H 50-62 cm*

Colori plexiglas - *Technical specifications*

Trasparente neutro - *neutral Transparent*

Colori cuscino - *Chushion Colors*

Vedere campionario skai - *See skai samples*

WOLLY
754

Descrizione - *Description*

Poltrona girevole con struttura in legno dotata di imbottitura in poliuretano espanso e braccioli cromati.

È fornita di serie con pompa a gas e base a cinque razze in nylon nero.

Con maggiorazione di prezzo é disponibile la pompa idraulica.

Swivel chair with wooden frame, polyurethane foam padding and chromed armrests.

A gas pump and five-spoke black nylon base are standard equipment.

Hydraulic pump is available at extra cost.

Dimensioni - *Dimensions*

L 58 P 57 H 50-62 cm - *W 58 D 57 H 50-62 cm*

Colori - *Colors*

Vedere campionario skai - *See skai samples*

VALENTINA
753

Descrizione - *Description*

Poltrona girevole con struttura in legno dotata di imbottitura in poliuretano espanso e braccioli cromati.

È completa di pompa a gas e base a cinque razze in nylon nero.

Swivel chair with wooden frame, polyurethane foam padding and chromed armrests.

A gas pump and five-spoke black nylon base are standard equipment.

Dimensioni - *Dimensions*

L 56 P 56 H 50-62 cm - *W 56 D 56 H 50-62 cm*

Colori - *Colors*

Vedere campionario skai - *See skai samples*

FUNNY
755

Descrizione - *Description*

Poltrona girevole caratterizzata da una seduta particolarmente comoda.

Presenta una struttura in legno, un'imbottitura in poliuretano espanso e braccioli cromati.

È completa di pompa a gas e base a cinque razze in nylon nero.

Swivel chair with an exceptionally comfortable seat.

Equipped with a wooden frame, polyurethane foam padding and chromed armrests.

A gas pump and five-spoke black nylon base are standard equipment.

Dimensioni - *Dimensions*

L 60 P 60 H 46-58 cm - *W 60 D 60 H 46-58 cm*

Colori - *Colors*

Vedere campionario skai - *See skai samples*

DIANA
739

Descrizione - *Description*

Poltrona girevole estremamente confortevole grazie alla struttura in legno, all'imbottitura in poliuretano espanso e ai braccioli in alluminio.

È completa di pompa a gas e base a cinque razze in nylon nero.

Extremely comfortable swivel chair with wooden frame, polyurethane foam padding and aluminum armrests.

A gas pump and five-spoke black nylon base are standard equipment.

Dimensioni - *Dimensions*

L 55 P 51 H 50-62 cm - *W 55 D 51 H 50-62 cm*

Colori - *Colors*

Vedere campionario skai - *See skai samples*

VALERIA
730

Descrizione - *Description*

Poltrona girevole con struttura in legno, dotata di imbottitura in poliuretano espanso e braccioli in metallo verniciato.

È fornita di serie con pompa a gas e base a cinque razze in nylon nero.

Swivel chair with wooden frame, polyurethane foam padding and enameled metal armrests.

A gas pump and five-spoke black nylon base are standard equipment.

Dimensioni - *Dimensions*

L 56 P 60 H 50-62 cm - *W 56 D 60 H 50-62 cm*

Colori - *Colors*

Vedere campionario skai - *See skai samples*

DULSE
717

Descrizione - *Description*

Poltrone semplici e pratiche, con struttura in faggio pressato e braccioli in materiale plastico.

L'imbottitura è in poliuretano espanso. Viene fornita di serie completa di pompa a gas e base a cinque razze in nylon nero.

Simple, practical chair, with pressed beech wood frame and plastic armrests.

Padded with polyurethane foam. A gas pump and five-spoke black nylon base are standard equipment.

Colori - *Colors*

Vedere campionario skai - *See skai samples*

Dimensioni - *Dimensions*

L 56 P 60 H 46-58 cm - *W 56 D 60 H 46-58 cm*

ELISA
718

Dimensioni - *Dimensions*

L 61 P 52 H 46-58 cm - *W 61 D 52 H 46-58 cm*

CHICAGO
749

Dimensioni - *Dimensions*

L 64 P 54 H 50-62 cm - *W 64 D 54 H 50-62 cm*

KATIA
714

Descrizione - *Description*

Poltrona semplice e pratica, con struttura in faggio pressato, imbottitura in poliuretano espanso e braccioli in materiale plastico.

Viene fornita di serie completa di pompa a gas e base a cinque razze in nylon nero.

Simple, practical chair with pressed beech wood frame, polyurethane foam padding and plastic armrests.

A gas pump and five-spoke black nylon base are standard equipment.

Colori - *Colors*

Vedere campionario skai - *See skai samples*

Dimensioni - *Dimensions*

L 61 P 65 H 46-58 cm - *W 61 D 65 H 46-58 cm*

ALEXA
715

Dimensioni - *Dimensions*

L 65 P 60 H 46-58 cm - *W 65 D 60 H 46-58 cm*

BETTI
705

Dimensioni - *Dimensions*

L 55 P 52 H 46-58 cm - *W 55 D 52 H 46-58 cm*

SIMONA
8062

Descrizione - *Description*

Divano attesa a due posti caratterizzato da linee pulite e quadrate.

Ha una struttura portante in legno, un'imbottitura in poliuretano espanso e piedi in alluminio lucidato.

Fanno parte della serie SIMONA anche la poltrona attesa a un posto **SIMONA 806** e il pouf attesa **POUF 807**.

É disponibile per divano e poltrona l'attacco per il casco.

Waiting sofa at two-seat with a clean, squared-off look.

Features a wooden frame, polyurethane foam padding and polished aluminum feet.

*The **SIMONA 806** waiting chair and waiting **POUF 807** are also part of the SIMONA line.*

Hairdryer's adaptationt is available on both models on request.

Dimensioni 1 POSTO
Dimensions of 1-SEAT model

Larghezza 60 cm - *Width 60 cm*
Profondità 60 cm - *Depth 60 cm*
Altezza 75 cm - *Height 75 cm*

Dimensioni 2 POSTI
Dimensions of 2-SEAT model

Larghezza 120 cm - *Width 120 cm*
Profondità 60 cm - *Depth 60 cm*
Altezza 75 cm - *Height 75 cm*

Dimensioni POUF
Dimensions POUF

Larghezza 40 cm - *Width 40 cm*
Profondità 40 cm - *Depth 40 cm*
Altezza 45 cm - *Height 45 cm*

Colori - *Colors*

Vedere campionario skai - *See skai samples*

SIMONA
806

POUF
807

GLOBO
809

Descrizione - *Description*

Poltrona attesa a cui le rifiniture di pregio conferiscono linee eleganti e garantiscono il massimo comfort.

Presenta una struttura portante in legno, un'imbottitura in poliuretano espanso e piedi in alluminio.

Fa parte della serie GLOBO anche il divano attesa a due posti **GLOBO 8092**.

É disponibile per entrambi i modelli l'attacco per il casco.

Waiting chair with high quality trim for an elegant look and maximum comfort.

Features a wooden frame, polyurethane foam padding and aluminum feet.

*The **GLOBO 8092** waiting sofa at two-seat is also part of the GLOBO line.*

Hairdryer's adaptationt is available on both models on request.

Dimensioni 1 POSTO
Dimensions of 1-SEAT model

Larghezza 71 cm - *Width 71 cm*
Profondità 70 cm - *Depth 70 cm*
Altezza 75 cm - *Height 75 cm*

Dimensioni 2 POSTI
Dimensions of 2-SEAT model

Larghezza 126 cm - *Width 126 cm*
Profondità 70 cm - *Depth 70 cm*
Altezza 75 cm - *Height 75 cm*

Colori - *Colors*

Vedere campionario skai - *See skai samples*

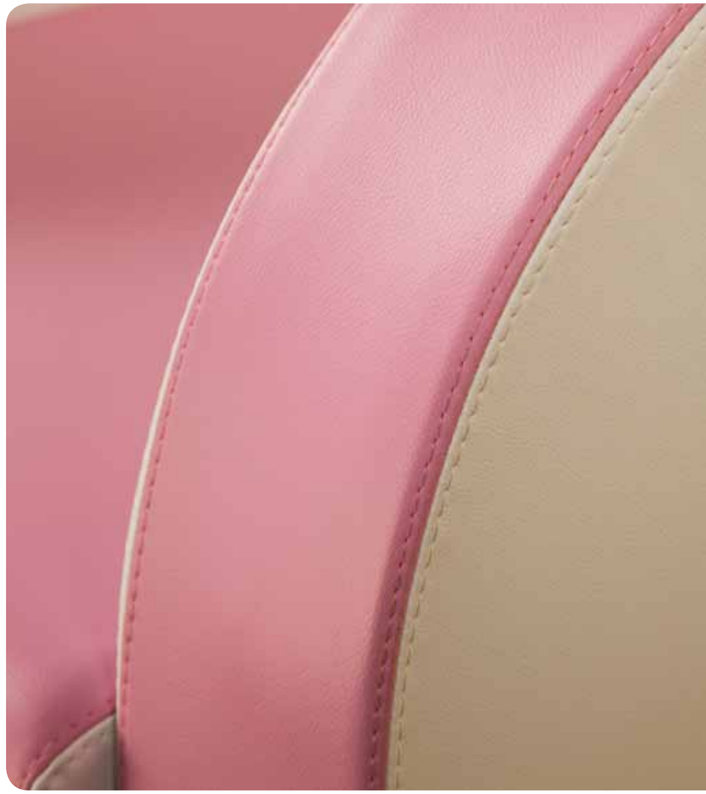

GLOBO
8092

ANNA II
8052

Descrizione - *Description*

ANNA II 8052 è un divano attesa a due posti dal design semplice e raffinato. Presenta una struttura portante in legno e un'imbottitura in poliuretano espanso.

ANNA 805 è una poltrona attesa dal design semplice e raffinato.
La struttura portante è in legno e l'imbottitura in poliuretano espanso.

É disponibile per entrambi i modelli l'attacco per il casco.

ANNA II 8052 *is a waiting sofa at two-seat with a simple, refined design. It features a wooden frame with polyurethane foam padding.*

ANNA 805 *is a waiting chair with a simple, refined design. The wooden frame is padded in polyurethane foam.*

Hairdryeris adaptation is available on request.

Dimensioni 1 POSTO - *Dimensions of 1-SEAT model*

L 70 P 65 H 70 cm - *W 70 D 65 H 70 cm*

Dimensioni 2 POSTI - *Dimensions of 2-SEAT model*

L 130 P 65 H 70 cm - *W 130 D 65 H 70 cm*

Colori - *Colors*

Vedere campionario skai - *See skai samples*

ANNA
805

ALLURE
810

Descrizione - *Description*

ALLURE 810 è un pouf attesa a due posti che presenta linee arrotondate e sinuose. La struttura portante è in legno, mentre l'imbottitura è in poliuretano espanso e i piedi sono in alluminio lucidato.

AVE 740 è un divano attesa a due posti che presenta una struttura portante in metallo verniciato e un'imbottitura in poliuretano espanso.

A richiesta, viene anche dotato di attacco per il casco.
Viene offerto nella versione a uno e a tre posti.

ALLURE 810 *is a waiting two-seat puof with a rounded, supple look.*

The wooden frame is padded in polyurethane foam, and the feet are in polished aluminum.

AVE 740 *is a waiting sofa at two-seat with an enameled metal frame and polyurethane foam padding.*

Hairdryer's adaptation is available on request.
Available in one and three-seat models.

Dimensioni ALLURE 810 - *Dimensions ALLURE 810*

L 147 P 57 H 46 cm - *W 147 D 57 H 46 cm*

Dimensioni AVE 740 - *Dimensions AVE 740*

L 117 P 65 H 79 cm - *W 117 D 65 H 79 cm*

Colori - *Colors*

Vedere campionario skai - *See skai samples*

AVE
740

OMEGA
8002

Descrizione - *Description*

OMEGA 8002 è un divano attesa a due posti, dalle linee classiche. Presenta una struttura portante in legno, un'imbottitura in poliuretano espanso e piedi in legno verniciato.

È disponibile anche nella versione a uno e a tre posti.

OMEGA 800 è la versione a 1 posto.

É disponibile per entrambi i modelli l'attacco per il casco.

OMEGA 8002 *is a waiting sofa at two-seat with classic lines. Features a wooden frame, polyurethane foam padding and enamelled wooden feet.*

Also available in one and three-seat models.

The ***OMEGA 800*** *is the one-seat model.*

Hairdryer's adaptationt is available on both models on request.

Dimensioni 1 POSTO - *Dimensions of 1-SEAT model*

L 70 P 75 H 79 cm - *W 70 D 75 H 79 cm*

Dimensioni 2 POSTI - *Dimensions of 2-SEAT model*

L 119 P 75 H 79 cm - *W 119 D 75 H 79 cm*

Colori - *Colors*

Vedere campionario skai - *See skai samples*

OMEGA
800

PANCHETTA
BENCH

Descrizione - *Description*

Panca attesa a due posti con struttura portante in metallo verniciato.
A richiesta, è disponibile l'attacco per il casco.

Viene proposta in abbinamento con la poltrona VALENTINA 753, rivestita in skai Nero1065, finitura struzzo.
Viene anche offerta nella versione a tre posti.

Waiting bench at two-seat with enameled metal frame.
Hairdryeris adaptation is available on request.

Recommended for use with the VALENTINA 753 chair, upholstered in 1065 black skai with ostrich finishing.
Also available in a three-seat model.

Dimensioni 2 POSTI - *Dimensions of 2-SEAT model*

L 125 P 65 H 70 cm - *W 125 D 65 H 70 cm*

Colori - *Colors*

Vedere campionario skai - *See skai samples*

CREA
729

Descrizione - *Description*

Poltrona dalla seduta comoda, con struttura portante in metallo verniciato e imbottitura in poliuretano espanso.

A richiesta é disponibile l'attacco per il casco.

Chair with comfortable seat, frame in enameled metal and polyurethane foam padding.

Hairdryer's adaptation is available on request.

Dimensioni - *Dimensions*

L 60 P 60 H 84-96 cm - *W 60 D 60 H 84-96 cm*

Colori - *Colors*

Vedere campionario skai - *See skai samples*

DUCA
799

Descrizione - *Description*

Poltrona tecnica da uomo completa di poggiatesta regolabile e schienale reclinabile con pompa a gas.

E' fornita di serie con base a calice in metallo cromato e pompa idraulica con freno.

L'imbottitura è in poliuretano espanso rivestito in skai e i braccioli sono in poliuretano espanso colore nero.

A richiesta sono disponibili i braccioli in legno massello.

Barber chair, complete with adjustable headrest and reclining backrest with gas pump.

Comes complete with chromed metal base and hydraulic pump with brake as standard equipment.

Chair is upholstered in skai with polyurethane foam padding and the armrests are in black polyurethane foam.

Solid wood armrests are available on request.

Dimensioni
Dimensions

Larghezza 63 cm - *Width 63 cm*
Profondità 96 cm - *Depth 96 cm*
Altezza 55-69 cm - *Height 55-69 cm*

Colori - *Colors*

Vedere campionario skai - *See skai samples*

Poltrone barbiere
Barber chairs

Poltrona bimbo
Baby chairs

LORD
795

Descrizione - *Description*

Poltrona tecnica da uomo, completa di poggiatesta regolabile e schienale reclinabile con pompa a gas.

E' fornita di serie con base rotonda in metallo cromato e pompa idraulica con freno.

L'imbottitura è in poliuretano espanso e i braccioli sono in legno massello.

A richiesta sono disponibili i braccioli in poliuretano espanso colore nero.

Barber chair, complete with adjustable headrest and reclining backrest with gas pump.

Comes complete with round chromed metal base and hydraulic pump with brake as standard equipment.

Chair is padded with polyurethane foam and the armrests are made of solid wood.

Armrests in black polyurethane foam are available on request.

Dimensioni - *Dimensions*

L 73 P 100 H 52-66 cm - *W 73 D 100 H 52-66 cm*

Colori - *Colors*

Vedere campionario skai - *See skai samples*

ROBIN
780

Descrizione - *Description*

Poltrona da lavoro unisex, adatta per il taglio e per la zona trucco.

E' completa di poggiatesta regolabile e schienale reclinabile con pompa a gas.

Viene fornita di serie con base tonda cromata e pompa idraulica con freno.

L'imbottitura è in poliuretano espanso e i braccioli sono in plastica ABS.

Unisex work chair, suitable for cutting and make-up area.

Comes complete with adjustable headrest and reclining backrest with gas pump.

A round chromed base and hydraulic pump with brake are standard equipment.

Chair is padded with polyurethane foam, and the armrests are in ABS.

Dimensioni - *Dimensions*

L 59 P 100 H 58-72 cm - *W 59 D 100 H 58-72 cm*

Colori - *Colors*

Vedere campionario skai - *See skai samples*

BABY
444

Descrizione - *Description*

Seggiolino bimbo dalla seduta comoda e larga dotato di cintura di sicurezza.

E' completo di pompa idraulica con freno e base a calice in metallo cromato.

La struttura interna è in legno multistrato e l'imbottitura è in poliuretano espanso.

Large, comfortable children's seat with seat belt.

Comes complete with chromed metal base and a hydraulic pump with brake as standard equipment.

The internal frame is in plywood. Padded with polyurethane foam.

Dimensioni - *Dimensions*

L 58 P 58 H 72-88 cm - *W 58 D 58 H 72-88 cm*

Colori - *Colors*

Vedere campionario skai - *See skai samples*

MIRO'
440

Descrizione

Seggiolino bimbo per poltrona. La struttura è in metallo verniciato nero e l'imbottitura è in poliuretano espanso. E' dotato di fascia copri poltrona.

Children's seat for chair. The frame is in painted black metal padded with polyurethane foam.
Comes equipped with chair cover strip.

Dimensioni L67 P28 H23 cm
Dimensions W67 D28 H23 cm

Colori - *Colors*

Vedere campionario skai
See skai samples

MIRO'
440/1

Descrizione

Cuscino bimbo per poltrona con imbottitura in poliuretano espanso. Dotato di fascia copri poltrona.

Children's cushion for chair, with polyurethane foam padding. Equipped with chair cover strip.

Dimensioni L40 P30 H12 cm
Dimensions W40 D30 H12 cm

Colori - *Colors*

Vedere campionario skai
See skai samples

MIRO'
440/3

Descrizione

Cuscino bimbo per poltrona con imbottitura in poliuretano espanso. Dotato di fascia copri poltrona.

Children's cushion for chair, with polyurethane foam padding. Equipped with chair cover strip.

Dimensioni L40 P30 H20 cm
Dimensions W40 D30 H20 cm

Colori - *Colors*

Vedere campionario skai
See skai samples

MIKI
431

Descrizione - *Description*

Sgabello su ruote completo di schienale regolabile e pompa a gas. L'imbottitura è in poliuretano espanso rivestito in skai.

Completo di base cromata con cinque razze.

Stool on wheels, complete with backrest with gas pump.

Features padded skai upholstery and five-spoke base in polished aluminum.

Dimensioni - *Dimensions*

L 48 P 48 H 60-85 cm - *W 48 D 48 H 60-85 cm*

Colori - *Colors*

Vedere campionario skai - *See skai samples*

MIKI II
432

Descrizione - *Description*

Sgabello su ruote completo di pompa a gas e base in nylon nero. L'imbottitura è in poliuretano espanso rivestito in skai.

E' disponibile la versione con schienale.

Stool on wheels, complete with gas pump and black nylon base. Features padded skai upholstery.

Also available with backrest.

Dimensioni - *Dimensions*

L 57 P 57 H 40-53 cm - *W 57 D 57 H 40-53 cm*

Colori - *Colors*

Vedere campionario skai - *See skai samples*

DROP
439

Descrizione - *Description*

Sgabello ergonomico in plexiglas trasparente completo di poggiapiedi, pompa a gas cromata e base a cinque razze.

Ergonomic stool in transparent Plexiglas, complete with footrest, gas pump and five-spoke base.

Dimensioni - *Dimensions*

L 48 P 48 H 62-87 cm - *W 48 D 48 H 62-87 cm*

Colori di serie telaio - *Frame colors*

Cromato - *Chromed*

Colori seduta - *Seat colors*

Trasparente neutro - *neutral Transparent*

PELUQUERÍAS

ITALIA

ORINOCO
423

Descrizione - *Description*

Carrello con struttura portante in legno, completo di piano superiore e cinque cassetti estraibili realizzati in materiale plastico.

E' dotato di porta phon, porta tazzina e supporto laterale porta cassetti.

Trolley with wooden frame, complete with top shelf and five removable plastic drawers.

Equipped with holder for: cup, hairdryer and side drawer.

Dimensioni
Dimensions

Larghezza 36 cm - *Width 36 cm*
Profondità 47 cm - *Depth 47 cm*
Altezza 88 cm - *Height 88 cm*

Colori e finiture legni - *Colors and wood finishes*

Vedere campionario legni
See wood samples

Colori cassetti - *Drawer's colors*

Bianco - Nero - Grigio metallizzato
White - Black - Metallic Gray

GAMMA
438

Descrizione - *Description*

Carrello con struttura portante in legno.

E' completo di tre cassetti e base in legno con ruote.

A richiesta può essere fornito con base piatta quadrata realizzata in acciaio satinato.

Trolley with wooden frame.

It comes complete with three drawers and wooden base on wheels.

Can also be supplied with a flat square base in brushed steel.

Dimensioni - *Dimensions*

L 35 P 38 H 78 cm - *W 35 D 38 H 78 cm*

Colori e finiture legni - *Colors and wood finishes*

Vedere campionario legni - *See wood samples*

DELTA
421

Descrizione - *Description*

Carrello con struttura portante in legno e metallo cromato.
E' completo di tre cassetti e porta phon estraibile.

Trolley with frame in wood and chromed metal.
It comes complete with three drawers and removable hairdryer holder.

Dimensioni - *Dimensions*

L 38 P 40 H 90 cm - *W 38 D 40 H 90 cm*

Colori di serie telaio - *Frame colors*

Cromato - *Chromed*

Colori e finiture legni - *Colors and wood finishes*

Vedere campionario legni - *See wood samples*

CALIPSO
414

Descrizione - *Description*

Carrello con struttura portante in legno, completo di piano superiore e cinque cassetti estraibili realizzati in materiale plastico.

E' dotato di porta phon, porta tazzina e supporto laterale porta cassetti.

Trolley with wooden frame, complete with top shelf and five removable plastic drawers.

Equipped with holder for: cup, hairdryer and side drawer.

Dimensioni - *Dimensions*

L 33 P 38 H 87 cm - *W 33 D 38 H 87 cm*

Colori e finiture legni - *Colors and wood finishes*

Vedere campionario legni - *See wood samples*

Colori cassetti - *Drawers colors*

Bianco - Nero - Grigio metallizzato - *White - Black - Metallic Gray*

BRISTOL
450

Descrizione - *Description*

Carrello con struttura portante in legno curvato. E' completo di piano superiore e cinque cassetti estraibili realizzati in materiale plastico.

E' dotato di porta phon e porta tazzina.

Trolley with wooden frame, complete with top shelf and five removable plastic drawers.

Equipped with holder for: cup and hairdryer.

Dimensioni - *Dimensions*

L 46 P 39 H 92 cm - *W 46 D 39 H 92 cm*

Colori e finiture legni - *Colors and wood finishes*

Vedere campionario legni - *See wood samples*

Colori cassetti - *Drawers colors*

Bianco - Nero - Grigio metallizzato - *White - Black - Metallic Gray*

NEW EMY
420

Descrizione - *Description*

Carrello porta attrezzi completo di cinque cassetti estraibili realizzati in materiale plastico e pannelli laterali decorativi.

Il porta phon è girevole e il piano superiore estraibile è completo di tazzina.

La struttura portante può essere in metallo cromato o verniciato, disponibile la versione con ruote Ø 9,5 cm.

Tool trolley complete with five removable plastic drawers and decorative side panels.

It comes with a revolving hairdryer holder and a removable top shelf complete with cup.

The frame is available in metal with a chromed or enamel finish. Equipped with wheels Ø 9,5 cm.

Dimensioni - *Dimensions*

L 36 P 47 H 88 cm - *W 36 D 47 H 88 cm*

Colori - *Colors*

Nero - Grigio metallizzato - Cromato - *Black - Metallic Gray - Chromed*

Colori cassetti - *Drawers colors*

Nero - Grigio metallizzato - *Black - Metallic Gray*

NEW EMY
420 1

Ø 9,5 cm.

GIMMI II
405

Descrizione - *Description*

Carrello completo di piano superiore e cinque cassetti estraibili realizzati in materiale plastico.

E' dotato di porta phon, porta tazzina e supporto laterale porta cassetti.

I pannelli laterali sono decorativi. La struttura portante può essere in metallo cromato o verniciato.

Trolley complete with top shelf and five removable plastic drawers.

Equipped with holder for: cup, hairdryer and side drawer.

The side panels are decorative. The frame is available in metal with a chromed or enamel finish.

Dimensioni
Dimensions

L 43 P 42 H 92 cm
W 43 D 42 H 92 cm

Colori
Colors

Nero - Grigio metallizzato - Cromato
Black - Metallic Gray - Chromed

Colori cassetti
Drawers colors

Nero - Grigio metallizzato
Black - Metallic Gray

GIMMI
400

Descrizione - *Description*

Carrello completo di piano superiore e cinque cassetti estraibili realizzati in materiale plastico.

E' dotato di porta tazzina.

La struttura portante può essere in metallo cromato o verniciato.

Trolley complete with top shelf and five removable plastic drawers.

Equipped with cup holder.

The frame is available in metal with a chromed or enamel finish.

Dimensioni
Dimensions

L 31 P 37 H 87 cm
W 31 D 37 H 87 cm

Colori
Colors

Nero - Grigio metallizzato - Cromato
Black - Metallic Gray - Chromed

Colori cassetti
Drawers colors

Bianco - Nero - Grigio metallizzato
White - Black - Metallic Gray

PEGASO
460

Descrizione - *Description*

Carrello con struttura portante in metallo verniciato grigio.

E' completo di piano superiore e sei cassetti estraibili realizzati in materiale plastico. Il porta phon è girevole.

E' dotato di quattro grandi ruote per agevolare gli spostamenti.

Trolley with metal frame in a grey enamel finish.

It comes complete with top shelf, six removable plastic drawers and a revolving hairdryer holder.

Its four large wheels make movement easy.

Dimensioni
Dimensions

L 43 P 42 H 92 cm
W 43 D 42 H 92 cm

Colori
Colors

Bianco
White

Colori cassetti
Drawers colors

Grigio antracite
Anthracite Gray

ARGO
436

Descrizione - *Description*

Carrello con struttura portante in metallo cromato.

E' completo di cinque cassetti estraibili e vani laterali porta oggetti realizzati in materiale plastico.

Il porta phon è girevole.

E' dotato di anta frontale con chiave.

Trolley with chromed metal frame.

It comes complete with five removable drawers, side storage compartments in plastic and a revolving hairdryer holder.

Equipped with a lockable door at the front.

Dimensioni
Dimensions

L 47 P 40 H 93 cm
W 47 D 40 H 93 cm

Colori
Colors

Nero - Grigio metallizzato
Black - Metallic Gray

Colori cassetti
Drawers colors

Grigio metallizzato
Metallic Gray

TERRY
408

Descrizione - *Description*

Carrello interamente realizzato in materiale plastico, completo di porta phon, porta tazzina e cinque cassetti estraibili.

Il piano superiore è integrato nella struttura.

Trolley made entirely of plastic, complete with hairdryer holder, cup holder and five removable drawers.

The top shelf is built into the frame.

Dimensioni
Dimensions

L 31 P 38 H 87 cm
W 31 D 38 H 87 cm

Colori
Colors

Bianco - Nero - Grigio
White - Black - Gray

STOLEK
409

Descrizione - *Description*

Carrello interamente realizzato in plastica ABS, completo di cinque cassetti estraibili.

Il piano superiore e il porta phon sono integrati nella struttura.

Trolley entirely made of ABS, complete with five removable drawers.

The top shelf and hairdryer holder are built into the frame.

Dimensioni
Dimensions

L 33 P 39 H 89 cm
W 33 D 39 H 89 cm

Colori
Colors

Bianco - Nero - Blu - Grigio
White - Black - Blue - Gray

ROLLI
402

Descrizione - *Description*

Carrello interamente realizzato in materiale plastico, completo di dodici cassetti estraibili e piano superiore integrato nella struttura.

E' completo di tazzina per tintura.

Trolley made entirely of plastic, complete with twelve removable drawers and top shelf built into the frame.

Comes complete with dyeing cup.

Dimensioni
Dimensions

L 56 P 38 H 102 cm
W 56 D 38 H 102 cm

Colori
Colors

Nero - Grigio metallizzato
Black - Metallic Gray

VENUS
402/1

Descrizione - *Description*

Carrello interamente realizzato in materiale plastico, completo di dodici cassetti estraibili e piano superiore integrato nella struttura.

E' completo di tazzina per tintura.

Trolley made entirely of plastic, complete with twelve removable drawers and top shelf built into the frame.

Comes complete with dyeing cup.

Dimensioni
Dimensions

L 56 P 38 H 102 cm
W 56 D 38 H 102 cm

Colori
Colors

Nero - Grigio metallizzato
Black - Metallic Gray

STOLEK II
409/1

Descrizione - *Description*

Carrello interamente realizzato in materiale plastico, completo di cinque cassetti estraibili e reti laterali decorative.

Il piano superiore e il porta phon sono integrati nella struttura.

Trolley made entirely of plastic, complete with five removable drawers and decorative side webbing.

The top shelf and hairdryer holder are built into the frame.

Dimensioni
Dimensions

L 33 P 39 H 89 cm
W 33 D 39 H 89 cm

Colori
Colors

Bianco - Nero - Blu
White - Black - Blue

GERRY
411

Descrizione - *Description*

Carrello interamente realizzato in materiale plastico, completo di tre cassetti estraibili e vano porta bottiglie.

E' dotato di porta phon, porta tazzina e supporto laterale porta cassetti.

Trolley made entirely of plastic, complete with three removable drawers and bottle compartment.

Equipped with holder for: cup, hairdryer and side drawer.

Dimensioni
Dimensions

L 33 P 39 H 90 cm
W 33 D 39 H 90 cm

Colori
Colors

Bianco - Nero
White - Black

DEVID I
416

Descrizione - *Description*

Carrello manicure completo di cuscino imbottito in poliuretano espanso e tre cassetti estraibili realizzati in materiale plastico.

La struttura può essere in metallo cromato o verniciato.

Dotato di pratico piano di lavoro girevole completo di tazzina.

Manicure trolley with three removable plastic drawers and cushion padded with polyurethane foam.

Frame is available in chromed or enameled metal.

Comes complete with practical rotating work surface with cup.

Dimensioni - *Dimensions*

L 30 P 38 H 75 cm
W 30 D 38 H 75 cm

Colori di serie telaio - *Frame colors*

Bianco - Cromato
White - Chromed

Colori - *Colors*

Vedere campionario skai
See skai samples

Colori cassetti - *Drawers colors*

Bianco - Nero - Grigio metallizzato
White - Black - Metallic Gray

DEVID
415

Descrizione - *Description*

Carrello manicure completo di cuscino imbottito in poliuretano espanso e tre cassetti estraibili realizzati materiale plastico.

La struttura può essere a scelta in metallo cromato o verniciato.

Manicure trolley with three removable plastic drawers and cushion padded with polyurethane foam.

Frame is available in chromed or enameled metal.

Dimensioni - *Dimensions*

L 30 P 38 H 47 cm
W 30 D 38 H 47 cm

Colori di serie telaio - *Frame colors*

Bianco - Cromato
White - Chromed

Colori - *Colors*

Vedere campionario skai
See skai samples

Colori cassetti - *Drawers colors*

Bianco - Nero - Grigio metallizzato
White - Black - Metallic Gray

MAGAZINE
424

Descrizione - *Description*

Porta riviste con struttura in legno e quattro scomparti in plexiglas trasparente.

E' dotato di quattro ruote ed un pratico manico per agevolare gli spostamenti.

Magazine rack with wooden frame and four clear Plexiglas compartments.

Equipped with four wheels and a convenient handle to facilitate movement.

Dimensioni - *Dimensions*

L 36 P 48 H 86 cm - *W 36 D 48 H 86 cm*

Colori - *Colors*

Vedere il campionario legni - *See wood samples*

B.FLY
454

Descrizione - *Description*

Carrello portariviste a 3 tasche nella cui struttura è alloggiata una maniglia che ne facilita la presa.

Per il suo design e il glamour dei colori proposti, si presta a valorizzare ogni tipo di arredamento.

3-pocket magazine rack with a frame handle for easy lifting.

For their design and glamour of the colours offered, they are well suited to any furnishing scheme.

Dimensioni - *Dimensions*

L 38 P 38 H 94 cm - *W 38 D 38 H 94 cm*

Colori telaio - Frame *colors*

Grigio metallizzato - *Metallic Gray*

Colori plexiglas - Plexiglas *colors*

Arancione - Satinato - *Orange - Satin*

CANDY
453

Descrizione - *Description*

Carrello portariviste a 3 tasche nella cui struttura è alloggiata una maniglia che ne facilita la presa.

Per il suo design e il glamour dei colori proposti, si presta a valorizzare ogni tipo di arredamento.

3-pocket magazine rack with a frame handle for easy lifting.

For their design and glamour of the colours offered, they are well suited to any furnishing scheme.

Dimensioni - *Dimensions*

L 38 P 30 H 94 cm - *W 38 D 30 H 94 cm*

Colori telaio - Frame *colors*

Cromato - *Chromed*

Colori plexiglas - Plexiglas *colors*

Arancione - Satinato - *Orange - Satin*

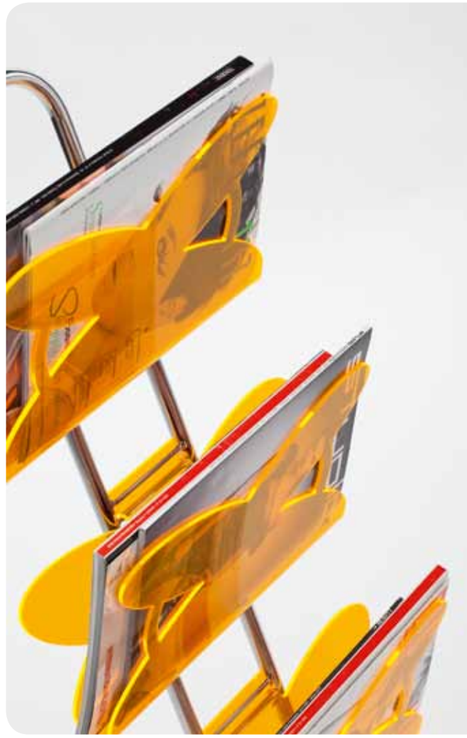

MATISSE
404

Descrizione - *Description*

Carrello tecnico per tinture completo di porta tazzine, porta rotoli e due cassetti estraibili.

La struttura è in legno e il piano superiore è in plexiglas.

Dyeing trolley complete with cup holder, roll holder and two removable drawers.

The frame is in wood and the top shelf is made of Plexiglas.

Dimensioni - *Dimensions*

L 38 P 50 H 90 cm - *W 38 D 50 H 90 cm*

Colori e finiture legni - *Colors and wood finishes*

Vedere il campionario legni - *See wood samples*

Colori cassetti - *Drawers colors*

Azzurro - Nero - Grigio metallizzato - *Light Blue - Black - Metallic Gray*

DODO
490

Descrizione - *Description*

Carrello tecnico per tinture dotato di piano superiore quadrato con fori porta pennelli.

La struttura è in metallo cromato.

Dyeing stand featuring square top shelf with holes for storing brushes.

The frame is in chromed metal.

Dimensioni - *Dimensions*

L 42 P 42 H 90 cm - *W 42 D 42 H 90 cm*

Colori - *Colors*

Nero - Grigio - *Black - Gray*

CALY
480

Descrizione - *Description*

Carrello tecnico per tinture dotato di piano superiore girevole e cassetti estraibili.

La struttura e la base sono in metallo cromato.

Dyeing trolley with swiveling top shelf and removable drawers.

The frame and base are in chromed metal.

Dimensioni - *Dimensions*

L 40 P 40 H 87 cm - *W 40 D 40 H 87 cm*

Colori - *Colors*

Nero - Grigio - *Black - Gray*

TINTURA
403

Descrizione - *Description*

Carrello tecnico per tinture con piano superiore completo di tazzina.

La struttura è in metallo cromato e la base è in plastica a tre razze.

Dyeing trolley featuring top shelf with cup.

The frame is in chromed metal and the three-spoke base is made of plastic.

Dimensioni - *Dimensions*

Ø 38 H 90 cm - *Ø 38 H 90 cm*

Colori - *Colors*

Nero - *Black*

TINTURA II
403/1

Descrizione - *Description*

Carrello tecnico per tinture con piano superiore completo di tazzina e regolabile in altezza.

La struttura è in metallo cromato e la base è in plastica a tre razze.

Dyeing trolley with adjustable height, featuring top shelf with cup.

The frame is in chromed metal, and the three-spoke base made of plastic.

Dimensioni - *Dimensions*

Ø 38 H 72-100 cm - *Ø 38 H 72-100 cm*

Colori - *Colors*

Nero - *Black*

LEDy
2034

Descrizione - *Description*

Posto lavoro retroilluminato a LED. È completo di ripiano in legno e poggiapiedi mod. 913. Viene proposto in abbinamento con TETRIS, mobiletto in legno sospeso.

E' disponibile la versione senza illuminazione e con specchio inferiore satinato.

Styling station equipped with LED light system. It comes complete with wooden shelf and footrest mod.913. Recommended in combination with Tetris link unit.

Also available without LED light system and with frosted glass mirror in lower section.

Dimensioni - *Dimensions*

L 90 P 35 H 200 cm - *W 90 D 35 H 200 cm*

Colori e finiture legni - *Colors and wood finishes*

new
W980 Bianco platino
Platinum white

new
U620 Verde acqua
Water green

new
H3304 ST9 Larice
Larch

Bianco 101
White 101

Silver 509

Betulla chiara 1733
Snow Birch 1733

Rovere 1334
Oak 1334

Faggio 1586
Beech 1586

Zebrano 37920

Ciliegio 344
Cerry 344

Noce 1709
Walnut 1709

Wengè H1555

Nero 190
Black 190

MILANO
2028

Descrizione - *Description*

Posto lavoro dotato di cornice in legno Nero 190, completa di illuminazione interna e di ripiano in alluminio martellato.

Viene proposto in abbinamento con la poltrona MASINA 745, rivestita in skai Marrone 270 con finitura in ciniglia.

L'espositore TANGO 2007 è in legno Nero 190.

Styling station with wood frame in 190 Black, complete with interior lighting and wrought aluminum shelf.

Recommended for use in combination with MASINA 745 chair, upholstered in Brown 270 skai with chenille finishing.

The TANGO 2007 display unit is made of wood in Black 190.

Dimensioni - *Dimensions*

L 89 P 36 H 200 cm - *W 89 D 36 H 200 cm*

Colori e finiture legni - *Colors and wood finishes*

new
W980 Bianco platino
Platinum white

new
U620 Verde acqua
Water green

new
H3304 ST9 Larice
Larch

Bianco 101
White 101

Silver 509

Betulla chiara 1733
Snow Birch 1733

Rovere 1334
Oak 1334

Faggio 1586
Beech 1586

Zebrano 37920

Ciliegio 344
Cerry 344

Noce 1709
Walnut 1709

Wengè H1555

Nero 190
Black 190

PETER
2030

Descrizione - *Description*

Posto lavoro dotato di cornice in legno Zebrano 37920.
È completo di ripiano in alluminio martellato.

Viene proposto in abbinamento con la poltrona BURBA 735, rivestita in skai Oro1996.

Il poggiapiedi 904 é in acciaio inox satinato.

Styling station with Zebrano 37920 wooden frame.
Comes complete with wrought aluminum shelf.

Recommended for use in combination with BURBA 735 chair, upholstered in Gold 1996 skai.

The 904 footrest is in brushed stainless steel.

Dimensioni - *Dimensions*

L 82 P 27 H 185 cm - *W 82 D 27 H 185 cm*

Colori e finiture legni - *Colors and wood finishes*

new
W980 Bianco platino
Platinum white

new
U620 Verde acqua
Water green

new
H3304 ST9 Larice
Larch

Bianco 101
White 101

Silver 509

Betulla chiara 1733
Snow Birch 1733

Rovere 1334
Oak 1334

Faggio 1586
Beech 1586

Zebrano 37920

Ciliegio 344
Cerry 344

Noce 1709
Walnut 1709

Wengè H1555

Nero 190
Black 190

NANCY
2029

Descrizione - *Description*

Posto lavoro dotato di cornice in legno Faggio H1586.

La parte superiore è a specchio, mentre quella inferiore è in vetro satinato. È completo di ripiano in alluminio martellato.

Viene proposto in abbinamento con la poltrona FUNNY 755, rivestita in skai Panna 1003 con finitura struzzo.

Styling station with H1586 beech wood frame.

The top section is equipped with a mirror while the lower section is in frosted glass. It comes complete with a wrought aluminum shelf.

Recommended for use in combination with FUNNY 755 chair, upholstered in Cream 1003 skai with ostrich finishing.

Dimensioni - *Dimensions*

L 79 P 26 H 179 cm - *W 79 D 26 H 179 cm*

Colori e finiture legni - *Colors and wood finishes*

new
W980 Bianco platino
Platinum white

new
U620 Verde acqua
Water green

new
H3304 ST9 Larice
Larch

Bianco 101
White 101

Silver 509

Betulla chiara 1733
Snow Birch 1733

Rovere 1334
Oak 1334

Faggio 1586
Beech 1586

Zebrano 37920

Ciliegio 344
Cerry 344

Noce 1709
Walnut 1709

Wengè H1555

Nero 190
Black 190

FLASH
2010

Descrizione - *Description*

Posto lavoro con struttura in Betulla H1733.

È completo di ripiano in cristallo trasparente temprato.

Viene proposto in abbinamento con la poltrona FUNNY 755, rivestita in skai Panna 1003 con finitura struzzo.

Styling station with H1733 birch wood frame.

It comes complete with clear tempered glass shelf.

Recommended for use in combination with FUNNY 755 chair, upholstered in Cream 1003 skai with ostrich finishing.

Dimensioni - *Dimensions*

L 95 P 28 H 210 cm - *W 95 D 28 H 210 cm*

Colori e finiture legni - *Colors and wood finishes*

new
W980 Bianco platino
Platinum white

new
U620 Verde acqua
Water green

new
H3304 ST9 Larice
Larch

Bianco 101
White 101

Silver 509

Betulla chiara 1733
Snow Birch 1733

Rovere 1334
Oak 1334

Faggio 1586
Beech 1586

Zebrano 37920

Ciliegio 344
Cerry 344

Noce 1709
Walnut 1709

Wengè H1555

Nero 190
Black 190

GORDON
2032

Descrizione - *Description*

Posto lavoro a parete con struttura in legno e rivestimento in skai Pop Square 680. È completo di ripiano in alluminio martellato.

Viene proposto in abbinamento con la poltrona PAOLA 732 e il POUF 807, entrambi rivestiti in skai Verde pistacchio 495.

Il poggiapiedi 906 è in metallo verniciato.

Styling station with wooden frame and Pop Square 680 skai upholstery. It comes complete with wrought aluminum shelf.

Recommended for use in combination with PAOLA 732 chair and POUF 807, both upholstered in Pistachio Green 495 skai.

Footrest 906 is in enameled metal.

Dimensioni - *Dimensions*

L 80 P 25 H 210 cm - *L 80 P 25 H 210 cm*

Colori - *Colors*

Vedere campionario skai - *See skai samples.*

Posti di lavoro - *Styling stations*

HARMONY
2027

Descrizione - *Description*

Posto lavoro dotato di cornice in vetro satinato, completa di ripiano in alluminio martellato.

Viene proposto in abbinamento con la poltrona BURBA rivestita in skai Oro 1996.

Il poggiapiedi 904 è in acciaio inox satinato.

Styling station with frosted glass frame, complete with wrought aluminum shelf.

Recommended for use in combination with BURBA chair upholstered in Gold 1996 skai.

The 904 footrest is in brushed stainless steel.

Dimensioni - *Dimensions*

L 82 P 27 H 185 cm - *W 82 D 27 H 185 cm*

HARRY
2022

Descrizione - *Description*

Posto lavoro completamente in vetro. La parte superiore è a specchio, mentre quella inferiore presenta linee orizzontali satinate. È completo di ripiano in alluminio martellato.

Viene proposto in abbinamento con la poltrona WOLLY 754, rivestita in skai Marrone 1995 con finitura yuta.

Il poggiapiedi 906 è in metallo verniciato.

Il carrello GAMMA 438 è in legno Nero 190.

Styling station with glass structure. The top section has a mirror finish, while the lower section features horizontal frosted lines. It comes complete with wrought aluminum shelf.

Recommended for use in combination with WOLLY 754 chair upholstered in Brown 1995 skai with jute finishing.

Footrest 906 is in enameled metal

The GAMMA 438 trolley is in black 190 wood.

Dimensioni - *Dimensions*

L 65 P 29 H 210 cm - *W 65 D 29 H 210 cm*

JANE
2021

Descrizione - *Description*

Posto lavoro con struttura in legno Zebrano 37920.
È completo di ripiano in cristallo trasparente temprato.

Viene proposto in abbinamento con la poltrona MASINA 745, rivestita in skai Marrone 270 con finitura ciniglia e con il poggiapiedi 904 in acciaio inox satinato.

Styling station with Zebrano 37920 wooden frame.
It comes complete with a clear tempered glass shelf.

Recommended for use in combination with MASINA 745 chair, upholstered in Brown 270 skai with chenille finishing and footrest 904 in stainless steel.

Dimensioni - *Dimensions*

L 75 P 30 H 220 cm - *W 75 D 30 H 220 cm*

Colori e finiture legni - *Colors and wood finishes*

new
W980 Bianco platino
Platinum white

new
U620 Verde acqua
Water green

new
H3304 ST9 Larice
Larch

Bianco 101
White 101

Silver 509

Betulla chiara 1733
Snow Birch 1733

Rovere 1334
Oak 1334

Faggio 1586
Beech 1586

Zebrano 37920

Ciliegio 344
Cerry 344

Noce 1709
Walnut 1709

Wengè H1555

Nero 190
Black 190

SCARLET
2031

Descrizione - *Description*

Posto lavoro dotato di cornice in legno Wengé 37710.
È completo di ripiano in legno con portaphon estraibile.

Viene proposto in abbinamento con la poltrona WOLLY 754 rivestita in skai Marrone 1995 con finitura yuta.

Styling station with Wengè 37710 wooden frame. It comes complete with wooden shelf and removable hairdryer holder.

Recommended for use in combination with WOLLY 754 chair upholstered in Brown1995 skai with jute finishing.

Dimensioni - *Dimensions*

L 65 P 22 H 150 cm - *W 65 D 22 H 150 cm*

Colori e finiture legni - *Colors and wood finishes*

new
W980 Bianco platino
Platinum white

new
U620 Verde acqua
Water green

new
H3304 ST9 Larice
Larch

Bianco 101
White 101

Silver 509

Betulla chiara 1733
Snow Birch 1733

Rovere 1334
Oak 1334

Faggio 1586
Beech 1586

Zebrano 37920

Ciliegio 344
Cerry 344

Noce 1709
Walnut 1709

Wengè H1555

Nero 190
Black 190

STING
2024

Descrizione - *Description*

Posto lavoro con struttura in legno Silver 509 e ripiano in cristallo trasparente temperato.

Viene proposto in abbinamento con la poltrona BURBA 735, rivestita in skai Oro 1996 e con il poggiapiedi 906 in metallo verniciato.

Styling station with Silver 509 wooden frame and clear tempered glass shelf.

Recommended for use in combination with BURBA 735 chair, upholstered in Gold 1996 skai and with footrest 906 in enameled metal.

Dimensioni - *Dimensions*

L 66 P 27 H 200 cm - *W 66 D 27 H 200 cm*

Colori e finiture legni - *Colors and wood finishes*

new
W980 Bianco platino
Platinum white

new
U620 Verde acqua
Water green

new
H3304 ST9 Larice
Larch

Bianco 101
White 101

Silver 509

Betulla chiara 1733
Snow Birch 1733

Rovere 1334
Oak 1334

Faggio 1586
Beech 1586

Zebrano 37920

Ciliegio 344
Cerry 344

Noce 1709
Walnut 1709

Wengè H1555

Nero 190
Black 190

CRISTAL
2005

Descrizione - *Description*

Postazione di lavoro completa di piano di lavoro in cristallo trasparente temprato, con portaphon integrato.

Anche il poggiapiedi è integrato nella struttura in ferro verniciato.

Viene proposta in abbinamento con la poltrona DIANA 739, rivestita in skai Grigio Lunaire 1034.

È disponibile anche la versione a due posti lavoro.

Styling station complete with clear tempered glass shelf and built-in dryer holder.

The footrest is also built into the enameled iron frame.

Recommended for use in combination with DIANA 739 chair, upholstered in Lunaire Gray1034 skai.

Available also double version.

Dimensioni - *Dimensions*

L 70 P 34 H 195 cm - *W 70 D 34 H 195 cm*

PREMIER
2020

Descrizione - *Description*

Posto lavoro con parte superiore a specchio e parte inferiore in legno Nero 190. È completo di ripiano in cristallo trasparente temprato.

Viene proposto in abbinamento con la poltrona BURBA 735, rivestita in skai Oro 1996.

È disponibile la versione con ripiano in alluminio martellato.

Styling station featuring top section with a mirror finish and lower wooden section in Black 190. It comes complete with a clear tempered glass shelf.

Recommended for use in combination with BURBA 735 chair, upholstered in Gold 1996 skai.

Also available with wrought aluminum shelf.

Dimensioni - *Dimensions*

L 75 P 28 H 210 cm - *W 75 D 28 H 210 cm*

Colori e finiture legni - *Colors and wood finishes*

new
W980 Bianco platino
Platinum white

new
U620 Verde acqua
Water green

new
H3304 ST9 Larice
Larch

Bianco 101
White 101

Silver 509

Betulla chiara 1733
Snow Birch 1733

Rovere 1334
Oak 1334

Faggio 1586
Beech 1586

Zebrano 37920

Ciliegio 344
Cerry 344

Noce 1709
Walnut 1709

Wengè H1555

Nero 190
Black 190

SALLY
2033

Descrizione - *Description*

Posto lavoro con parte superiore a specchio e parte inferiore in vetro satinato.

È completo di ripiano in alluminio martellato, di sei ripiani porta prodotti, di due prese e di un gancio porta salviette. Inoltre, il mobile inferiore è dotato di anta con chiave.

È disponibile anche la versione a due posti lavoro.

Styling station featuring top section with a mirror finish and lower section in frosted glass.

It comes complete with wrought aluminum top, six storage shelves, two electric outlets and towel hook. Lower cabinet is equipped with a lockable door.

Available also double version.

Dimensioni - *Dimensions*

L 65 P 49 H 210 cm - *W 65 D 49 H 210 cm*

Colori e finiture legni - *Colors and wood finishes*

new
W980 Bianco platino
Platinum white

new
U620 Verde acqua
Water green

new
H3304 ST9 Larice
Larch

Bianco 101
White 101

Silver 509

Betulla chiara 1733
Snow Birch 1733

Rovere 1334
Oak 1334

Faggio 1586
Beech 1586

Zebrano 37920

Ciliegio 344
Cerry 344

Noce 1709
Walnut 1709

Wengè H1555

Nero 190
Black 190

CALIFORNIA
2002

Descrizione - *Description*

Posto lavoro doppio dotato di ripiano in Faggio H1586, equipaggiato con due portaphon integrati.

È completo di due ripiani porta prodotti e di due prese di corrente a norme internazionali.

Presenta una struttura in ferro verniciato con poggiapiedi integrato.

Double styling station with H1586 Beech wood shelf, equipped with two built-in hair dryer holders.

It comes complete with two storage shelves and two electric outlets with international standards.

Features an enameled steel structure with built-in footrest.

Dimensioni - *Dimensions*

L 66 P 72 H 183 cm - *W 66 D 72 H 183 cm*

Colori e finiture legni - *Colors and wood finishes*

new
W980 Bianco platino
Platinum white

new
U620 Verde acqua
Water green

new
H3304 ST9 Larice
Larch

Bianco 101
White 101

Silver 509

Betulla chiara 1733
Snow Birch 1733

Rovere 1334
Oak 1334

Faggio 1586
Beech 1586

Zebrano 37920

Ciliegio 344
Cerry 344

Noce 1709
Walnut 1709

Wengè H1555

Nero 190
Black 190

CALIFORNIA
2001

Posto lavoro singolo a parete.
Stesse caratteristiche di CALIFORNIA 2002

Dimensioni L 66 P 43 H 183 cm

Styling station with the same features as CALIFORNIA 2002.

Dimensions W 66 D 43 H 183 cm

BUTTERFLY
2026

Descrizione - *Description*

Posto lavoro triplo, caratterizzato da un ripiano in cristallo trasparente temprato.

È completo di tre specchi con base in alluminio e tre poggiapiedi modello 913.

Il telaio é a quattro gambe in alluminio lucidato.

Three seats styling station with clear tempered glass working top.

It comes complete with three mirrors on aluminum base and three footrests model 913.

The frame has four polished aluminum legs.

Dimensioni - *Dimensions*

L 120 P 120 H 159 cm - *W 120 D 120 H 159 cm*

SPIDER
2025

Descrizione - *Description*

Postazione a quattro posti lavoro, con ripiano in cristallo trasparente temprato.

È completo di quattro specchi, quattro poggiapiedi mod. 906 e vani porta oggetti.

Il telaio è a due gambe in alluminio lucidato.

Four seats styling station with clear tempered glass working top.

It comes complete with four mirrors, four footrests model 906 and storage compartments.

The frame has two polished aluminum legs.

Dimensioni - *Dimensions*

L 220 P 70 H 167 cm - *W 220 D 70 H 167 cm*

Colori e Finiture legni - *Colors and wood finishes*

Vedere campionario legni - *See wood samples*

MASSIMO
1001

Descrizione - *Description*

Posto lavoro uomo completo di miscelatore e lavandino, a scelta, in acciaio inox o smaltato bianco.

È dotato di due mobili laterali con vani e cassetti portaoggetti.

Barber styling station, complete with mixing valve and basin in stainless steel or white enamel.

Comes equipped with two side cabinets with drawers and storage compartments.

Dimensioni - *Dimensions*

L 190 P 55 H 200 cm - *W 190 D 55 H 200 cm*

Colori e Finiture legni - *Colors and wood finishes*

Vedere campionario legni - *See wood samples*

ORION
2019

Descrizione - *Description*

Banco cassa dotato di frontale in plexiglas illuminato a LED RGB facilmente personalizzabile.

E' completo di cassetto con chiave e vani porta oggetti.

Reception desk with Plexiglas front panel with LED RGB lighting easily customizable.

Comes complete with a lockable drawer and storage compartments.

Dimensioni - *Dimensions*

L 114 P 67 H 110 cm - *W 114 D 67 H 110 cm*

Colori e finiture legni - *Colors and wood finishes*

new
W980 Bianco platino
Platinum white

new
U620 Verde acqua
Water green

new
H3304 ST9 Larice
Larch

Bianco 101
White 101

Silver 509

Betulla chiara 1733
Snow Birch 1733

Rovere 1334
Oak 1334

Faggio 1586
Beech 1586

Zebrano 37920

Ciliegio 344
Cerry 344

Noce 1709
Walnut 1709

Wengè H1555

Nero 190
Black 190

SUNSET
2017

Descrizione - *Description*

Banco cassa dotato di frontale in legno curvato ed inserto in plexiglas retroilluminato.

Il piano è in cristallo satinato e i piedini sono in alluminio lucidato.

Completo di cassetto con chiave.

Reception desk with curved front panel in wood and Plexiglas insert with backlight.

The shelf is in frosted glass, and the legs are made of polished aluminum.

Comes complete with lockable drawer.

Dimensioni - *Dimensions*

L 160 P 61 H 100 cm - *W 160 D 61 H 100 cm*

Colori e finiture legni - *Colors and wood finishes*

new
W980 Bianco platino
Platinum white

new
U620 Verde acqua
Water green

new
H3304 ST9 Larice
Larch

Bianco 101
White 101

Silver 509

Betulla chiara 1733
Snow Birch 1733

Rovere 1334
Oak 1334

Faggio 1586
Beech 1586

Zebrano 37920

Ciliegio 344
Cerry 344

Noce 1709
Walnut 1709

Wengè H1555

Nero 190
Black 190

EXPRESS
2011

Descrizione - *Description*

Banco cassa con frontale in legno curvato e ripiano in cristallo satinato.

E' completo di cassetto con chiave e i piedini sono in alluminio lucidato.

Reception desk with curved front panel in wood and frosted glass shelf.

Comes complete with lockable drawer and polished aluminum legs.

Dimensioni - *Dimensions*

L 160 P 61 H 100 cm - *W 160 D 61 H 100 cm*

Colori e finiture legni - *Colors and wood finishes*

new
W980 Bianco platino
Platinum white

new
U620 Verde acqua
Water green

new
H3304 ST9 Larice
Larch

Bianco 101
White 101

Silver 509

Betulla chiara 1733
Snow Birch 1733

Rovere 1334
Oak 1334

Faggio 1586
Beech 1586

Zebrano 37920

Ciliegio 344
Cerry 344

Noce 1709
Walnut 1709

Wengè H1555

Nero 190
Black 190

HAWK
2014

Descrizione - *Description*

Banco cassa con ripiano in cristallo satinato e piano portaborse in alluminio martellato.

E' completo di cassetto con chiave. I piedini sono in alluminio lucidato.

Reception desk with frosted glass top and bag holder shelf in wrought aluminum.

Comes complete with lockable drawer. The legs are in polished aluminum.

Dimensioni - *Dimensions*

L 120 P 77 H 115 cm - *W 120 D 77 H 115 cm*

Colori e finiture legni - *Colors and wood finishes*

Vedere campionario legni - *See wood samples*

THOMAS
2013

Descrizione - *Description*

Banco cassa con ripiano in cristallo satinato e piano porta-borse in alluminio martellato.

E' completo di cassetto con chiave.

I piedini sono in alluminio lucidato.

Reception desk with frosted glass top and bag holder shelf in wrought aluminum.

Comes complete with lockable drawer.

The legs are in polished aluminum.

Dimensioni - *Dimensions*

L 120 P 77 H 115 cm - *W 120 D 77 H 115 cm*

Colori e finiture legni - *Colors and wood finishes*

Vedere campionario legni - *See wood samples*

PLEXI
2012

Descrizione - *Description*

Banco cassa dotato di cornice in legno e frontale in plexiglas retroilluminato al neon.

E' completo di cassetto con chiave.

I piedini sono in alluminio.

Reception desk with wooden frame and Plexiglas front panel with neon backlight.

Comes complete with lockable drawer.

The legs are made of aluminum.

Dimensioni - *Dimensions*

L 112 P 65 H 105 cm - *W 112 D 65 H 105 cm*

Colori e finiture legni - *Colors and wood finishes*

Vedere campionario legni - *See wood samples*

ANABELL
2018

Descrizione - *Description*

Banco cassa con frontale in legno curvato.
E' completo di cassetto con chiave.

Reception desk with curved front panel in wood.
Comes complete with lockable drawer.

Dimensioni - *Dimensions*

L 110 P 50 H 106 cm - *W 110 D 50 H 106 cm*

Colori e finiture legni - *Colors and wood finishes*

Vedere campionario legni - *See wood samples*

CLAW
2016

Descrizione - *Description*

Banco cassa con piccolo ripiano in cristallo satinato, completo di cassetto con chiave.

La gamba del mobile è in alluminio lucidato.

Reception desk with a small frosted glass shelf. Comes complete with lockable drawer

The leg is in polished aluminum.

Dimensioni - *Dimensions*

L 120 P 50 H 110 cm - *W 120 D 50 H 110 cm*

Colori e finiture legni - *Colors and wood finishes*

Vedere campionario legni - *See wood samples*

LINX
2015

Descrizione - *Description*

Banco cassa con top in cristallo satinato e piano portaborse in alluminio martellato.

E' completo di cassetto con chiave.

I piedini sono in alluminio lucidato.

Reception desk with frosted glass top and bag holder shelf in wrought aluminum.

Comes complete with lockable drawer.

The legs are in polished aluminum.

Dimensioni - *Dimensions*

L 132 P 65 H 99 cm - *W 132 D 65 H 99 cm*

Colori e finiture legni - *Colors and wood finishes*

Vedere campionario legni - *See wood samples*

OREGON
2000

Descrizione - *Description*

Banco cassa completo di cassetto con chiave e piano estraibile per tastiera.

La gamba del mobile è in metallo verniciato grigio.

Reception desk complete with lockable drawer and removable keyboard shelf.

The leg is in metal with a grey enamel finish.

Dimensioni - *Dimensions*

L 122 P 62 H 116 cm - *W 122 D 62 H 116 cm*

Colori e finiture legni - *Colors and wood finishes*

Vedere campionario legni - *See wood samples*

TEXAS
982

Descrizione - *Description*

Banco cassa completo di cassetto con chiave.

Reception desk complete with lockable drawer.

Dimensioni - *Dimensions*

L 120 P 45 H 90 cm - *W 120 D 45 H 90 cm*

Colori e finiture legni - *Colors and wood finishes*

Vedere campionario legni - *See wood samples*

z.one
z.one
z.one
simply zen
simply zen

milk shake
milk shake
milk shake
z.one
z.one
z.one

LU-LIGHT
2037

Descrizione - *Description*

Espositore da parete completo di illuminazione interna. La struttura è in metallo verniciato.

Completo di cinque ripiani in cristallo trasparente regolabili in altezza.

Back lightened display unit. The frame is available in a metallic grey enamel finish.

Comes complete with five clear glass shelves adjustable height.

Dimensioni
Dimensions

Larghezza 80 cm - *Width 80 cm*
Profondità 30 cm - *Depth 30 cm*
Altezza 210 cm - *Height 210 cm*

Colori - *Colors*

Grigio metallizzato
Metallic Gray

TANGO
2007

Descrizione - *Description*

Espositore con struttura portante in legno e piedini in alluminio lucidato.
E' completo di cinque ripiani in cristallo trasparente.

Display unit with wooden frame and polished aluminum feet.
Comes complete with five clear glass shelves.

Dimensioni - *Dimensions*

L 58 P 25 H 204 cm - *W 58 D 25 H 204 cm*

Colori e finiture legni - *Colors and wood finishes*

Vedere campionario legni - *See wood samples*

CREEK
2008

Descrizione - *Description*

Espositore a parete con struttura portante in legno.
E' completo di cinque ripiani in cristallo trasparente.

Display unit with wooden frame.
Comes complete with five clear glass shelves.

Dimensioni - *Dimensions*

L 90 P 35 H 200 cm - *W 90 D 35 H 200 cm*

Colori e finiture legni - *Colors and wood finishes*

Vedere campionario legni - *See wood samples*

SAMBA
2009

Descrizione - *Description*

Espositore con struttura portante in legno.
E' completo di sei ripiani in cristallo trasparente.

Display unit with wooden frame.
Comes complete with six clear glass shelves.

Dimensioni - *Dimensions*

L 83 P 55 H 200 cm - *W 83 D 55 H 200 cm*

Colori e finiture legni - *Colors and wood finishes*

Vedere campionario legni - *See wood samples*

DAKOTA
2003

Descrizione - *Description*

Espositore con struttura portante in metallo verniciato grigio metallizzato.
E' completo di sei ripiani in legno.

Display unit with metal frame in a metallic grey enamel finish.
Comes complete with six wooden shelves.

Dimensioni - *Dimensions*

L 96 P 42 H 180 cm - *W 96 D 42 H 180 cm*

Colori e finiture legni - *Colors and wood finishes*

Vedere campionario legni - *See wood samples*

NEW YORK
2050

Descrizione - *Description*

Mobile tecnico con struttura portante in legno e top in acciaio inox.

E' completo di miscelatore, lavandino e vaschetta estraibile in acciaio inox, ideale per la preparazione delle tinture professionali. Sono presenti luci al neon sottopensili per assicurare ottima visibilità al piano.

Nella parte inferiore il mobile è dotato di tre capienti cassetti e due contenitori per la raccolta differenziata: uno per i rifiuti generici, l'altro per i tubetti delle tinture.

Nella parte superiore sono presenti tre elementi estraibili realizzati in materiale acrilico lavabile, che racchiudono al loro interno quarantadue piccoli vani porta oggetti.

Utility center with wooden frame and stainless steel top.

Comes complete with mixer tap, basin and removable stainless steel tray. Ideal for preparing professional dyes. Fluorescent lights under the wall unit provide the top with good visibility.

The lower section of the unit has three spacious drawers as well as two containers for separated waste collection: one for general waste, one for the tubes of dye.

The upper section is equipped with three removable units in washable acrylic material which contain forty-two small storage compartments.

Dimensioni - *Dimensions*

L 182 P 60 H 198 cm - *W 182 D 60 H 198 cm*

Colori e finiture legni - *Colors and wood finishes*

Vedere campionario legni - *See wood samples*

ALASKA
983

Descrizione - *Description*

Mobile retro lavaggio con struttura portante in legno, completo di portabiancheria.

Rear washing unit with wooden frame, complete with laundry basket.

Dimensioni - *Dimensions*

L 90 P 32 H 195 cm - *W 90 D 32 H 195 cm*

Colori e finiture legni - *Colors and wood finishes*

Vedere campionario legni - *See wood samples*

AMERICA
984

Descrizione - *Description*

Mobile retro lavaggio con struttura portante in legno, completo di due ante scorrevoli e tre ripiani.

Rear washing unit with wooden frame, complete with two sliding doors and three shelves.

Dimensioni - *Dimensions*

L 90 P 32 H 195 cm - *W 90 D 32 H 195 cm*

Colori e finiture legni - *Colors and wood finishes*

Vedere campionario legni - *See wood samples*

ALABAMA
2006

Descrizione - *Description*

Mobile ad angolo con struttura in legno, completo di miscelatore e lavandino in acciaio inox.

Corner cabinet with wooden frame, complete with mixer tap and stainless steel washbasin.

Dimensioni - *Dimensions*

L 55 P 55 H 130 cm - *W 55 D 55 H 130 cm*

Colori e finiture legni - *Colors and wood finishes*

Vedere campionario legni - *See wood samples*

ARIZONA
987

Descrizione - *Description*

Mobile contenitore a quattro ante con struttura in legno, completo di miscelatore e lavandino in acciaio inox.
E' dotato di quattro ante.

Storage cabinet with wooden frame, complete with mixer tap and stainless steel washbasin.
Equipped with four doors.

Dimensioni - *Dimensions*

L 90 P 35 H 205 cm - *W 90 D 35 H 205 cm*

Colori e finiture legni - *Colors and wood finishes*

Vedere campionario legni - *See wood samples*

NEVADA
986

Descrizione - *Description*

Mobile contenitore a due ante con struttura in legno. E' completo di miscelatore e lavandino in acciaio inox.
E' dotato di due ante.

Storage cabinet with wooden frame, complete with mixer tap and stainless steel washbasin.
Equipped with two doors.

Dimensioni - *Dimensions*

L 90 P 35 H 85 cm - *W 90 D 35 H 85 cm*

Colori e finiture legni - *Colors and wood finishes*

Vedere campionario legni - *See wood samples*

DAMA
2036

Descrizione - *Description*

Tavolino per zona attesa dotato di struttura in legno e ripiano in cristallo trasparente.

Table for waiting area, with wooden frame and clear glass shelf.

Dimensioni - *Dimensions*

L 80 P 40 H 40 cm - *W 80 D 40 H 40 cm*

Colori e finiture legni - *Colors and wood finishes*

Vedere campionario legni - *See wood samples*

BLOCCO
2035

Descrizione - *Description*

Tavolino per zona attesa con struttura in legno. E' completo di piedini in alluminio lucidato.

Table for waiting area, with wooden frame. Comes complete with polished aluminum feet.

Dimensioni - *Dimensions*

L 80 P 40 H 40 cm - *W 80 D 40 H 40 cm*

Colori e finiture legni - *Colors and wood finishes*

Vedere campionario legni - *See wood samples*

CAMPI
981

Descrizione - *Description*

Mobiletto intermedio con struttura portante in legno, completo di un cassetto e due ripiani.

Link unit with wooden frame, complete with one drawer and two shelves.

Dimensioni - *Dimensions*

L 37 P 34 H 85 cm - *W 37 D 34 H 85 cm*

Colori e finiture legni - *Colors and wood finishes*

Vedere campionario legni - *See wood samples*

SQUARE
2040

Descrizione - *Description*

Mobiletto intermedio sospeso con struttura portante in legno, completo di un cassetto.

Link unit with wooden frame, complete with one drawer

Dimensioni - *Dimensions*

L 40 P 35 H 35 cm - *W 40 D 35 H 35 cm*

Colori e finiture legni - *Colors and wood finishes*

Vedere campionario legni - *See wood samples*

TETRIS
2040

Descrizione - *Description*

Mobiletto in legno sospeso.

Wall-mounted link unit in wood.

Dimensioni - *Dimensions*

L 40 P 35 H 40 cm - *W 40 D 35 H 40 cm*

Colori e finiture legni - *Colors and wood finishes*

Vedere campionario legni - *See wood samples*

PORTA PHON P-POT
P-POT BLOW DRYER HOLDER

Descrizione - *Description*

Porta phon in plexiglas trasparente.
Il phon non è incluso.

Blow dryer holder in transparent Plexiglas.
Blow dryer not included.

Dimensioni - *Dimensions*

H 20 Ø 22 cm - *H 20 Ø 22 cm*

Colori - *Colors*

PLX 001
Trasparente - *Transparent*

PLX 0011
Fumè - *Smoky*

PLX 0012
Bisatinato - *Double matt*

PORTA TAZZINE C-POT
C-POT CUPS HOLDER

Descrizione - *Description*

Porta tazzine per tinture in plexiglas trasparente.
I pennelli non sono inclusi.

Dye cup holder in transparent Plexiglas.
Brushes not included.

Dimensioni - *Dimensions*

H 15 Ø 22 cm - *H 15 Ø 22 cm*

Colori - *Colors*

PLX 002
Trasparente - *Transparent*

PLX 0021
Fumè - *Smoky*

PLX 0022
Bisatinato - *Double matt*

PORTA LISTINO L-POT
L-POT PRICE LIST HOLDER

Descrizione - *Description*

Porta listino in plexiglas trasparente.

Price list holder in clear Plexiglas.

Dimensioni L 20 P 11 H 29 cm
Dimensions: W 20 D 11 H 29 cm

Colori - *Colors*

PLX 0032 Base bisatinata - *Double matt base*

PLX 0033 Base rossa - *Red base*

POGGIAPIEDI
FOOTRESTS

954
Poggiapiedi in plexiglas satinato e alluminio lucidato.

Dimensioni L38 P15 H30 cm

Matt Plexiglas and polished aluminium footrest.

Dimensions W38 D15 H30 cm

904
Poggiapiedi a pavimento in acciaio inox satinato.

Dimensioni L 36 P 19 H 18 cm

Floor footrest in satin-finished stainless steel.

Dimensions W 36 D 19 H 18 cm

913
Poggiapiedi a pavimento in alluminio lucidato con piastra in metallo verniciato.

Dimensioni L 36 P 19 H 18 cm

Floor footrest in polished aluminum with enameled metal plate.

Dimensions W 36 D 19 H 18 cm

909C
Poggiapiedi a pavimento in metallo cromato.

Dimensioni L 40 P 27 H 20 cm

Floor footrest in metal with a chromed finishing.

Dimensions W 40 D 27 H 20 cm

9102C 50
Poggiapiedi in metallo cromato.

Dimensioni L 60 P 3 H 15 cm

Footrest in chromed metal.

Dimensions W 60 D 3 H 15 cm

910C
Poggiapiedi in metallo cromato.

Dimensioni L 60 P 3 H 15 cm

Footrest in metal with a chromed finishing.

Dimensions W 60 D 3 H 15 cm

9101C
Poggiapiedi fissato a pavimento in metallo cromato.

Dimensioni L 64 P 3 H 15 cm

Floor footrest in metal with a chromed finishing.

Dimensions W 64 D 3 H 15 cm

907SC
Poggiapiedi in metallo cromato sabbiato.

Dimensioni L 40 P 3 H 17 cm

Footrest in sandblasted chromed metal.

Dimensions W 40 D 3 H 17 cm

905
Poggiapiedi a pavimento in metallo verniciato grigio metallizzato.

Dimensioni L 40 P 22 H 18 cm

Floor footrest in metal with a metallic grey enamel finishing.

Dimensions W 40 D 22 H 18 cm

BASI PER POLTRONA
CHAIR BASES

08 180124
Base piatta inox satinata.

Dimensioni Ø 48 - Ø 55 cm

Matt stainless steel flat base

Dimensions Ø 48 - Ø 55 cm

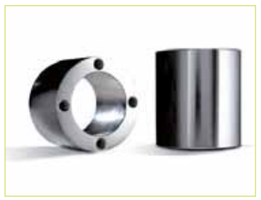

08 180119
Base quadrata inox satinata.

Dimensioni L 50 P 50 cm

Square base in satin-finished stainless steel.

Dimensions W 50 D 50 cm

08 180120
Attacco cromato per base piatta.

Dimensioni H 78 mm

Chromed connection for flat base.

Dimensions H 78 mm

P10

Base in alluminio - *Aluminum base*

Dimensioni - *Dimensions* Ø 60 - Ø 66 cm

08 180107

Base in Nylon nero - *Black nylon base*

Dimensioni Ø 62 cm - *Dimensions Ø 62 cm*

08 180123
Base a calice cromata.

Dimensioni Ø 48 - Ø 55 cm

Chromed calyx base.

Dimensions Ø 48 - Ø 55 cm

P9
Base cromata.

Dimensioni Ø 60 - Ø 66 cm

Chromed base.

Dimensions Ø 60 - Ø 66 cm

POMPE IDRAULICHE PER POLTRONA
HYDRAULIC ADJUSTEMENT SYSTEMS FOR CHAIRS

08 946
Pompa idraulica senza freno Ø 60 mm. Completa di cono Ø 28 mm.

Hydraulic pump without brake Ø 60 mm. Complete with Ø 28 mm cone.

08 946/3
Pompa idraulica speciale, senza carter, con freno.

Special hydraulic pump with brake, without carter.

08 946 P
Pompa idraulica senza freno con piastra Ø 60 mm, fori a 10 cm.

Hydraulic pump without brake, with Ø 60 mm plate and 10 cm holes.

08 9461
Pompa idraulica con freno Ø 80 mm. Completa di cono Ø 25 - Ø 28 mm.

Hydraulic pump with brake, Ø 80 mm. Complete with Ø 25 - Ø 28 mm cone.

08 9461E FLAT
Pompa idraulica piatta con freno Ø 80 mm.

Flat hydraulic pump with brake, Ø 80 mm.

07604
Piastra per pompa idraulica, cono Ø 28 mm, fori a 10 cm.

Plate for hydraulic pump cone Ø 28 mm, 10 cm holes.

MISCELATORI - LAVANDINI
MIXER TAPS - WASHBASINS

06 9401
Kit miscelatore con flessibile, doccetta e salva goccia.

Mixing valve with flexible hose, shower head and drip.

06 940
Kit miscelatore con flessibile e doccetta.

Mixing valve with flexible hose and shower head.

06 934
Kit miscelatore con flessibile e doccetta.

Mixing valve with flexible hose and shower head.

06 938
Miscelatore cromato.

Chromed mixing valve.

06 939
Miscelatore cromato.

Chromed mixing valve.

06 933
Miscelatore con flessibile e doccetta.

Mixing valve with flexible hose and shower head.

CLIP 940
Timer con suoneria.
Colore Rosso

Timer with alarm.
Color Red

ONE 941
Timer con suoneria.
Colori Bianco - Rosso - Nero

Timer with alarm.
Colors White - Red - Black

06 160401
Lavandino smaltato bianco.
Dimensioni Ø 33 cm

White enameled basin.
Dimensions Ø 33 cm

06 160400
Lavandino ovale smaltato bianco.
Dimensioni L 43 cm

White oval enameled basin.
Dimensions W 43 cm

06 160500
Lavandino acciaio inox.
Dimensioni Ø 33 cm

Stainless steel basin.
Dimensions Ø 33 cm

06 160421
Lavandino ovale acciaio inox.
Dimensioni L 43 cm

Oval basin in stainless steel.
Dimensions W 43 cm

PORTAPHON
HAIRDRYER HOLDER
Ø 9 CM

911
Portaphon girevole cromato.

Chromed revolving hairdryer holder.

9121
Portaphon fisso cromato.

Chromed fixed hairdryer holder.

912
Portaphon fisso cromato.

Fixed chromed hairdryer holder.

913
Portaphon cromato girevole per carrello.

Chromed revolving hairdryer holder for trolley.

06 160504
Vaschetta in acciaio inox.
Dimensioni L 24 P 30 H 20 cm

Stainless steel tray.
DimensioniSW 24 D 30 H 20 cm

06 160506
Struttura cilindrica in acciaio inox con finitura lucida.
Lavabo integrato Ø 34 cm

Cylindrical structure in stainless steel with a polished finish.
Built-in Ø 34 cm basin

06 160507
Struttura conica in acciaio inox con finitura lucida.
Lavabo integrato Ø 37,5 cm.

Conic structure in stainless steel with polished finish.
Built-in Ø 37,5 cm basin

06 934
Struttura cubica in acciaio inox con finitura lucida o opaca.
Lavabo integrato Ø 24 cm.

Cubic structure in stainless steel with polished or matte finish.
Built-in Ø 24 cm basin

967
Specchio circolare Ø 26 cm.
Colori Bianco - Nero - Rosso - Blu - Grigio

Round mirror Ø 26 cm.
Colors: White - Black - Red - Blue - Gray

968
Specchio squadrato con impugnature laterali.
Colori Bianco - Nero

Square mirror with side handles.
Colors: White - Black

969
Porta specchio.

Mirror holder.

COLORI E FINITURE LEGNI
COLORS AND WOOD FINISHES

I mobili possono essere personalizzati nelle dimensioni secondo le richieste del cliente.

The dimensions of all furniture items can be customized to meet the customer's requirements.

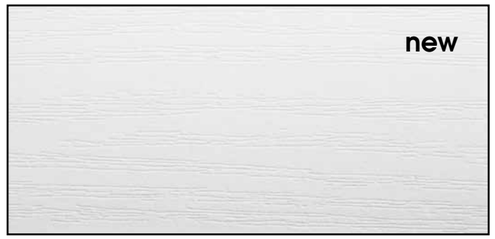

W980 Bianco platino - *Platinum white*

U620 Verde acqua - *Water green*

H3304 ST9 Larice - *Larch*

101 Bianco - *White*

1733 Betulla chiara - *Snow Birch*

1586 Faggio - *Beech*

344 Ciliegio - *Cerry*

H1555 Wengè

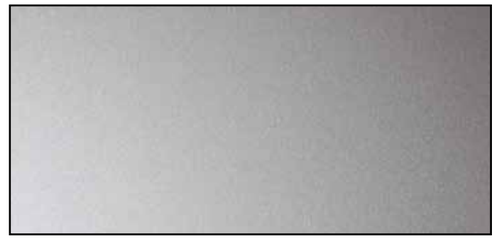
509 - Silver

1334 Rovere - *Oak*

37920 Zebrano

1709 Noce - *Walnut*

190 Nero - *Black*

Indice - *Index*

Lavaggi - *Washing groups* 2

Lavatesta - *Hairwash basins* 15

Poltrone - *Chairs* 16

Poltrone attesa - Waiting *chairs* 32

Poltrone barbiere - Barber *chairs* 42

Poltrone bimbo - Baby *chairs* 45

Sgabelli - *Stools* 46

Carrelli - *Trolleys* 48

Posti di lavoro - *Styling stations* 64

Banchi cassa - *Receptions* 96

Mobili ed espositori - Furnitures and Display Units 110

Complementi - Accessories 124

Le caratteristiche dei prodotti illustrati in catalogo non sono impegnative. Ci riserviamo di eseguire tutte le variazioni che riterremo opportune, senza peraltro darne avviso.

Product specifications illustrated in the catalogue are not binding. We reserve the right to make any alterations we deem necessary and without notice.

realizzato in collaborazione con:

Regione Emilia-Romagna

Print: Grafiche Pioppi

Photo: Giordano Borghi

2012/2013

b·m·p
ITALIAN BEAUTY HAIR DESIGN®